



# GUIDE DE LA FORMATION IR2F PAYS DE LA LOIRE 2023-2024



PAYS DE LA LOIRE



RÉPUBLIQUE FRANÇAISE

La certification qualité a été délivrée au titre des catégories d'actions suivantes :

ACTIONS DE FORMATION  
ACTIONS PERMETTANT DE FAIRE VALIDER LES ACQUIS DE L'EXPERIENCE

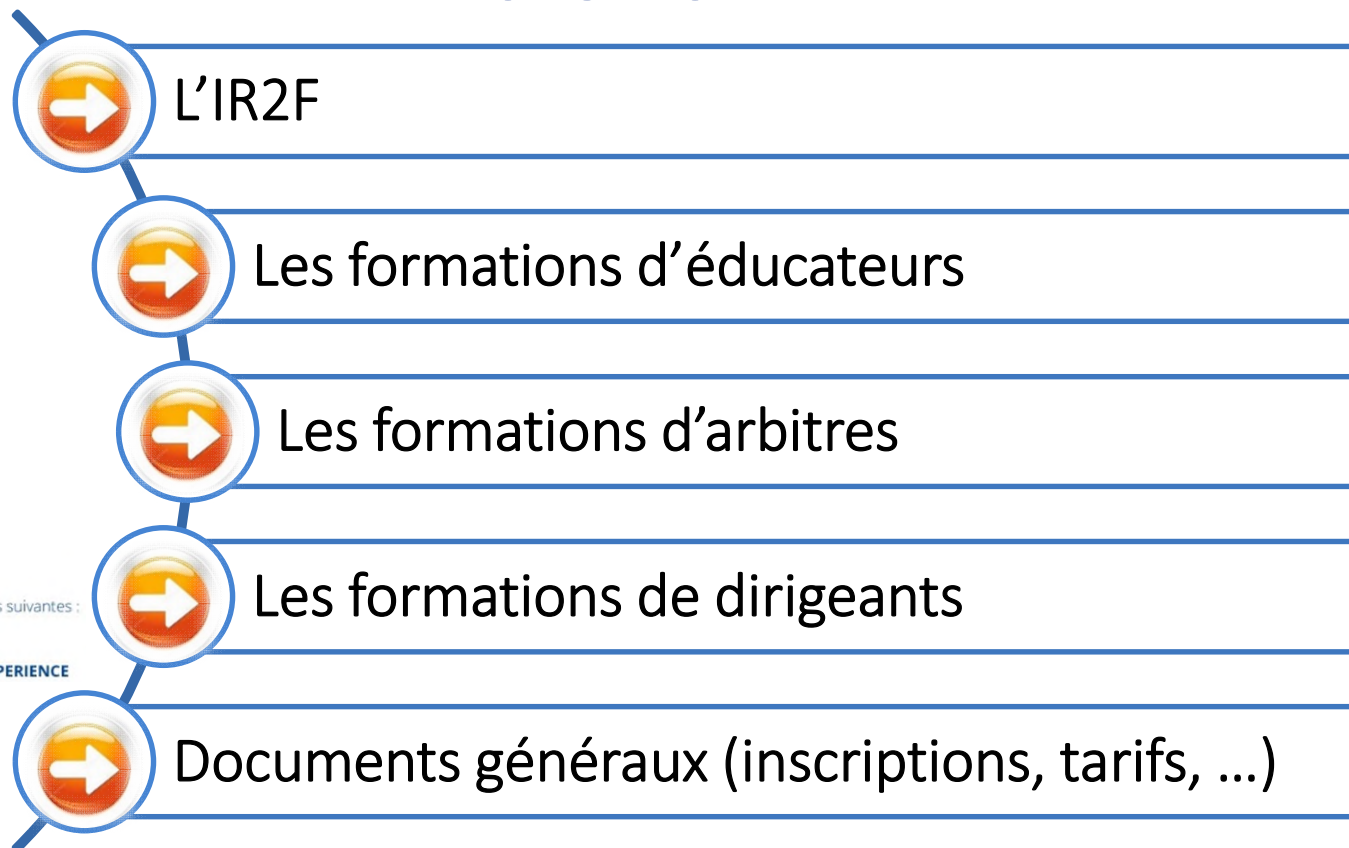

# L'INSTITUT RÉGIONAL DE FORMATION DU FOOTBALL

- ✓ Un Institut Régional implanté depuis 2014.
- ✓ Une gestion régionale de la formation au niveau technique, financier et organisationnel pour l'ensemble des composantes.
- ✓ Une déclinaison dans tous les districts de la politique régionale aussi bien pour les éducateurs que les dirigeants et les arbitres.
- ✓ Un axe fort de la gouvernance avec des tarifs attractifs pour les formations bénévoles et la gratuité pour les formations de dirigeant.
- ✓ Une volonté d'innovation permanente aussi bien sur les parcours proposés que l'organisation.



PAYS DE LA LOIRE

# QUALIOPi, UN GAGE DE QUALITÉ DES ACTIONS DE FORMATION



L'Institut de de Formation du Football (IFF) et les Instituts régionaux du football (IR2F) sont certifiés par l'Etat à travers le dispositif Qualiopi.



La certification qualité a été délivrée au titre des catégories d'actions suivantes :

- ACTIONS DE FORMATION
- ACTIONS PERMETTANT DE FAIRE VALIDER LES ACQUIS DE L'EXPERIENCE

**Qualiopi**  
processus certifié

■ RÉPUBLIQUE FRANÇAISE

**Certificat**  
Certificate

N° 2020/87258.3

AFNOR Certification certifie que l'organisme :  
AFNOR Certification certifies that the company:

**LIGUE DE FOOTBALL DES PAYS DE LA LOIRE**

N° de déclaration d'activité : 52440074044

pour les activités suivantes :  
for the following activities:

RÉALISATION DE PRESTATIONS DE :  
- ACTIONS DE FORMATION  
- ACTIONS PERMETTANT DE FAIRE VALIDER LES ACQUIS DE L'EXPERIENCE

sur le(s) site(s) suivant(s) :  
on the following location(s):

172 BOULEVARD DES PAS ENCHANTES FR - 44230 ST SEBASTIEN SUR LOIRE

a été évalué et jugé conforme aux exigences requises par :  
has been assessed and found to meet the requirements of :

- Le décret n°2019-564 du 6 juin 2019 relatif à la qualité des actions de la formation professionnelle
- le décret n° 2019-565 du 6 juin 2019 relatif au référentiel national sur la qualité des actions concourant au développement des compétences, mentionné à l'article L.6316-3 du code du travail
- l'arrêté du 6 juin 2019 relatif aux modalités d'audit associées au référentiel national mentionné à l'article D. 6316-1, 1-4 du code du travail
- l'arrêté du 24 juillet 2020 portant modification des arrêtés du 6 juin 2019 relatifs aux modalités d'audit associées au référentiel national qualité et aux exigences pour l'accréditation des organismes certificateurs
- le décret n°2020-894 du 22 juillet 2020 portant diverses mesures en matière de formation professionnelle
- le programme de certification AFNOR Certification - CERTI A 1814

Ce certificat est valable à compter du (année/mois/jour)  
This certificate is valid from (year/month/day)

2021-12-17      Jusqu'au      2024-07-08  
finir

Le document est signé électroniquement. L'original est disponible à l'adresse indiquée.  
The document is electronically signed. It stands for an electronic original with preliminary value.

Julien NIZRI  
Directeur Général d'AFNOR Certification  
Managing Director of AFNOR Certification

Scannez ce QR Code pour vérifier la validité du certificat

Seul le certificat électronique, consultable sur [www.afnor.org](https://www.afnor.org), fait foi en tant que tel de la certification de l'organisme.  
The electronic certificate only, available at [www.afnor.org](https://www.afnor.org), stands as evidence for the company's certification.  
Autentification du CERTI A : 2020. Certification de l'Etat et de l'Union Européenne sur [www.afnor.org](https://www.afnor.org).  
CONTRAT d'adhésion n° P-2020. Processus et Services Certifiés. Sous réserve de [www.afnor.org](https://www.afnor.org).  
AFNOR Certification est une marque déposée. AFNOR Certification is a registered trademark. CERTI A 1814

11 rue Francis de Pressensac - 92571 La Plaine Saint-Denis Cedex - France - T. +33 (0)1 41 82 80 00 - F. +33 (0)1 48 17 90 00  
SAS au capital de 10 187 000 € - 475 070 502 RCS Boulogne - [www.afnor.org](https://www.afnor.org)

afnor  
CERTIFICATION

# L'IR2F PAYS DE LA LOIRE

**Comité de Pilotage**  
13 membres

**Comités de  
Pilotage  
Restreints**

## Éducateurs

**Xavier LACRAZ**  
**Willy LACOSTE**  
CTR Formation  
Responsables  
Pédagogiques

**Jury  
plénier**  
de 7  
pers

Équipe  
pédagogique

## Dirigeants

**Laurent YDIER**  
Responsable  
Pédagogique

Équipe  
pédagogique

## Arbitres

**Gwendal LEBASCLE**  
CTRA  
Responsable  
Pédagogique

Équipe  
pédagogique

## Salariés Clubs et CDG

**Aurélie LONGEPE**  
Référénte  
Administrative

## POLE ADMINISTRATIF

**Pauline BOSGER**  
**Samantha MONTAGNE**  
**Laetitia MOTARD**  
**Anne-Sophie SCHWARTZ**  
Assistants formation

**Marie Claude BARBET**  
Assistante  
administrative

**Guillaume BABU**  
Assistant  
administratif

# FORMATION DES EDUCATEURS

## IR2F – Ligue de Football des Pays de la Loire

### Elue en charge des formations Educateurs

Martine COCHON

Mail : [mcochon@lfpl.fff.fr](mailto:mcochon@lfpl.fff.fr)



Référent Handicaps Formations  
Nicolas EYEGHE MINKO  
Tel : 06 72 06 10 27  
[neyegheminko@fff.fr](mailto:neyegheminko@fff.fr)



Référent Handicaps Ligue  
Arnaud VAUCELLE  
Tel : 06 34 61 35 24  
[avaucelle@lfpl.fff.fr](mailto:avaucelle@lfpl.fff.fr)



### IR2F - EDUCATEURS



**Xavier LACRAZ**  
CTR – C – Formation



**Willy LACOSTE**  
CTR Formation



**Anne Sophie SCHWARTZ**  
Assistante Formation



**Laetitia MOTARD**  
Assistante Formation



**Pauline BOSGER**  
Assistante Formation



**Samantha MONTAGNE**  
Assistante Formation

#### Coordination générale

#### Responsable Pédagogique

- B.E.F.
- VAE
- Formation Professionnelle Continue
- Habilitations de Formateurs

Tel : 06.23.21.38.17  
[xlacraz@lfpl.fff.fr](mailto:xlacraz@lfpl.fff.fr)

#### Coordination des formations Bénévoles

#### Responsable Pédagogique

- B.M.F.
- Habilitations Tuteurs
- Attestations Fédérales, Certificats d'Initiateurs et Diplômes Fédéraux
- CRAV

Tel : 06.76.41.00.42  
[wlacoste@lfpl.fff.fr](mailto:wlacoste@lfpl.fff.fr)

#### Formations Bénévoles

- Attestations Fédérales et Certificats Fédéraux d'Initiateurs – **49**
- Certificats et modules de spécialités LFPL
- DF Resp Ecole de Foot

#### Formation Professionnelle

- Bi-Qualification B.M.F.+ BPJEPS APT en Apprentissage sur 2 ans
- V.A.E. / Equivalences

Tel : 02.40.80.98.03  
[aschwartz@lfpl.fff.fr](mailto:aschwartz@lfpl.fff.fr)

#### Formations Bénévoles

- Attestations Fédérales et Certificats Fédéraux d'Initiateurs – **85**
- DF Coach Jeunes

#### Formation Professionnelle

- B.M.F. CONTINU
- B.E.F.
- Habilitations de Formateurs
- Qualiopi / Schéma régional

Tel : 02.40.80.74.01  
[lmotard@lfpl.fff.fr](mailto:lmotard@lfpl.fff.fr)

#### Formations Bénévoles

- Attestations Fédérales et Certificats Fédéraux d'Initiateurs – **53 et 72**
- Journées Complémentaires
- Certifications

#### Formation Professionnelle

- B.M.F. APPRENTISSAGE
- Habilitations de tuteurs et Maîtres d'Apprentissage

Tel : 02.40.80.70.17  
[pbosger@lfpl.fff.fr](mailto:pbosger@lfpl.fff.fr)

#### Formations Bénévoles

- Attestations Fédérales et Certificats Fédéraux d'Initiateurs – **44**
- Certificat Régional Analyste Vidéo – **CRAV**
- DF Coach Seniors
- S.T.A.P.S.

#### Formation Professionnelle

- Formation Professionnelle Continue BMF/BEF
- Suivi de cohortes - Observatoire

Tel : 02.43.39.18.83  
[smontagne@lfpl.fff.fr](mailto:smontagne@lfpl.fff.fr)

### FORMATEURS LFPL



Samuel BOURDET

Référent Bi-Qualification  
B.M.F + BPJEPS APT  
Apprentissage sur 2 ANS

Tel : 06.18.32.07.67  
[sbourdet@lfpl.fff.fr](mailto:sbourdet@lfpl.fff.fr)



Fabien BRAZILLE

Référent B.M.F.  
Apprentissage  
Sablé

Tel : 06.23.26.57.70  
[fbrazille@lfpl.fff.fr](mailto:fbrazille@lfpl.fff.fr)



Thibaut HERVEOU

Référent B.M.F.  
Apprentissage  
CSR

Tel : 07.76.17.37.70  
[therveou@lfpl.fff.fr](mailto:therveou@lfpl.fff.fr)



Claire GERMAIN

Référente B.M.F.  
Continu  
CSR

Tel : 07.88.24.55.03  
[cgermain@lfpl.fff.fr](mailto:cgermain@lfpl.fff.fr)



PAYS DE LA LOIRE



# FORMATION DES ARBITRES – DIRIGEANTS – SALARIE CLUBS

## IR2F – Ligue de Football des Pays de la Loire

Président de la Ligue :  
Didier Esor

Mail : [desor@lfpl.fff.fr](mailto:desor@lfpl.fff.fr)  
Tel : 02.40.93.28.94



[ir2f@lfpl.fff.fr](mailto:ir2f@lfpl.fff.fr)



PAYS DE LA LOIRE

### IR2F - ARBITRES

#### Elu en charge des formations d'Arbitres

*Christian GUILLARD*

Mail : [cguillard@lfpl.fff.fr](mailto:cguillard@lfpl.fff.fr)

#### Formation des Arbitres

CTRA - Responsable pédagogique

Anthony Torralba  
Mail : [atorralba@lfpl.fff.fr](mailto:atorralba@lfpl.fff.fr)  
Tel : 02.40.80.70.77



#### Formation des Arbitres

CTRA - Responsable pédagogique

Gwendal Lebasclé  
Mail : [glebasclé@lfpl.fff.fr](mailto:glebasclé@lfpl.fff.fr)  
Tel : 02.40.80.70.77



#### Formation des Arbitres

Assistant Formation

Guillaume BABU  
Mail : [gbabu@lfpl.fff.fr](mailto:gbabu@lfpl.fff.fr)  
Tel : 02.72.74.88.92.



### IR2F - DIRIGEANTS

#### Elu en charge des formations des Dirigeants

*Benoît LEFEVRE*

Mail : [blefevre@lfpl.fff.fr](mailto:blefevre@lfpl.fff.fr)

#### Formation des Dirigeants

Responsable Pôle Conseils aux clubs

Laurent YDIER  
Mail : [lydier@lfpl.fff.fr](mailto:lydier@lfpl.fff.fr)  
Tel : 06.27.10.06.21



#### Formation des Dirigeants

Assistante PFFD

Marie-Claude BARBET  
Mail : [mbarbet@lfpl.fff.fr](mailto:mbarbet@lfpl.fff.fr)  
Tel : 02.43.39.18.87



### IR2F – SALARIÉS CLUBS

#### Membre en charge des formations des Salariés de clubs

*Patrice LECLERE*

Mail : [pleclere@lfpl.fff.fr](mailto:pleclere@lfpl.fff.fr)

#### Formation des Salariés de clubs

Chargée de projets IR2F

Aurélié LONGEPE  
Mail : [alongepe@lfpl.fff.fr](mailto:alongepe@lfpl.fff.fr)  
Tel : 06.27.41.55.51



La contribution sociale a été déduite au titre des avantages d'intérêt social.  
ACTIONS PERMETTANT DE FAIRE VALOIR LES ACQUIS DE L'EXPERIENCE

# LE TERRITOIRE DE LA LIGUE DES PAYS DE LA LOIRE

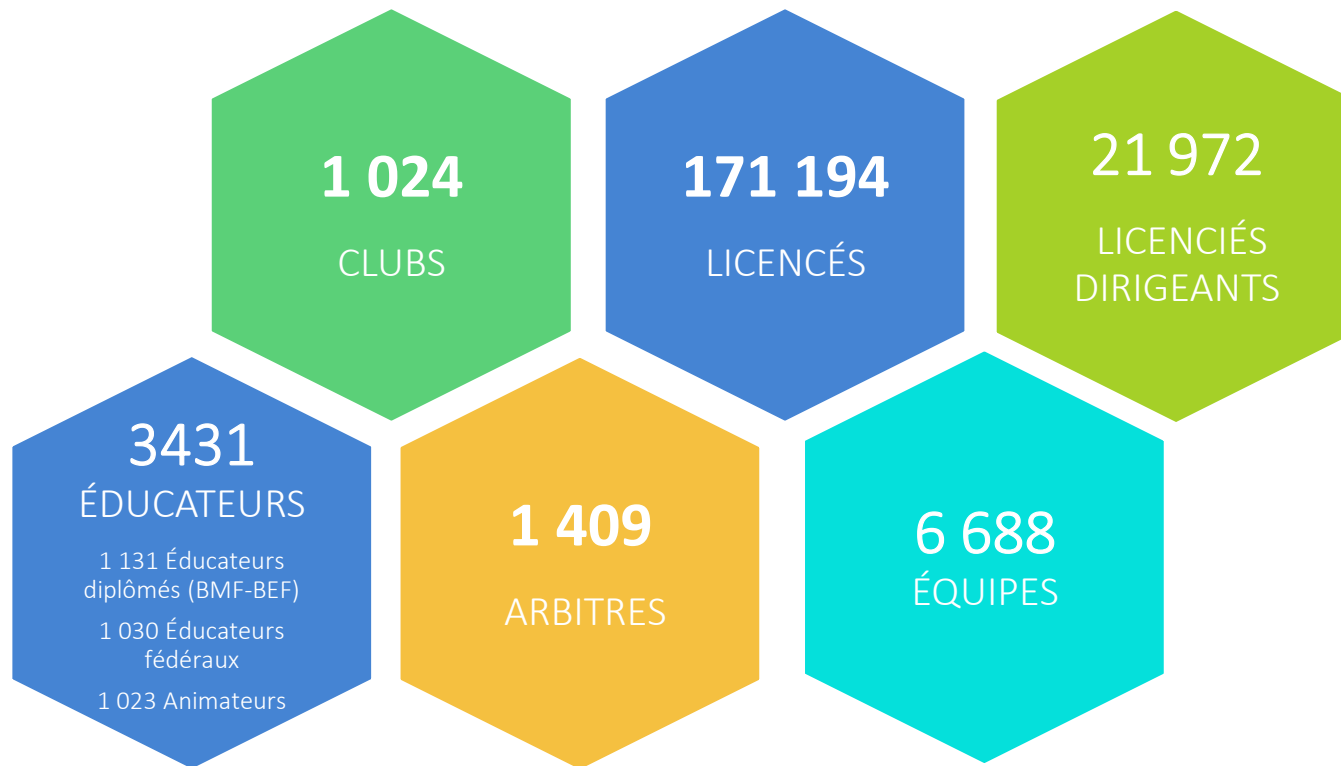

# LE TERRITOIRE DE LA LIGUE DES PAYS DE LA LOIRE

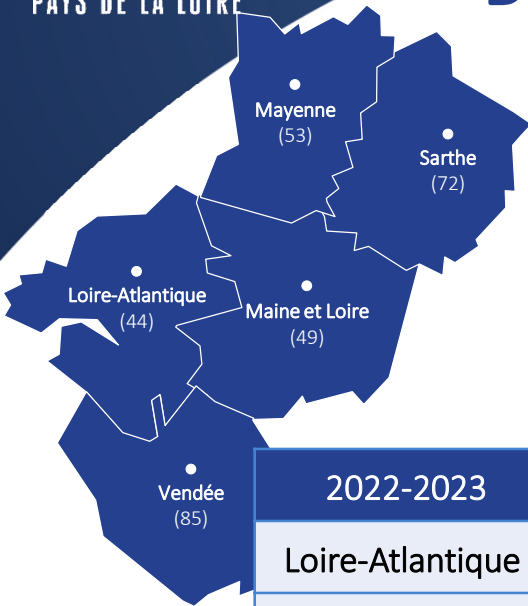

8 651 équipes engagées sur tout le territoire

2022-2023	CLUBS	LICENCIÉS	DIRIGEANTS	ÉDUCATEURS	ARBITRES	EQUIPES
Loire-Atlantique	281	58 575	7 687	1160	469	1 682
Maine et Loire	207	37 244	4 777	630	313	1 309
Mayenne	193	18 599	2 424	269	184	618
Sarthe	167	23 365	2 854	525	231	794
Vendée	176	32 194	4 225	600	328	1 000
Spécifique Ligue		1 217	5	247		1 285
<b>TOTAL LFPL</b>	<b>1 024</b>	<b>171 194</b>	<b>21 972</b>	<b>3 431</b>	<b>1 525</b>	<b>6 688</b>



# LES FORMATIONS D'ÉDUCATEURS



LA FILIÈRE DE FORMATION **DES ÉDUCATEURS ÉVOLUE !**

**2 PARCOURS POSSIBLES**

► CHOISISSEZ LE PARCOURS QUI VOUS CONVIENT !

DE MULTIPLES FORMATIONS dès 16 ans

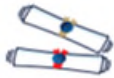

POUR ENCADRER TOUS PUBLICS



Enfants

Jeunes

Seniors

DES CONTENUS DIVERSIFIÉS



Théorie

&



Pratique

Développez et perfectionnez vos compétences sans en faire votre métier

## PARCOURS BÉNÉVOLE 🙋

### ATTESTATIONS FÉDÉRALES (AF)

Éthique et intégrité	Foot en marchant
Pratique féminine	FOOTS
Handi-foot	Footnet
Foot Adapté	Fit-Foot
Arbitrage	Accompagnateur d'équipe
Golf-Foot	Futsal

### CERTIFICATS FÉDÉRAUX INITIATEURS (CFI)

Seniors	Beach Soccer
U14-U19	Gardien de But
U10-U13	Préparateur Physique
U6-U9	Futsal
Projet Club	

### DIPLÔMES FÉDÉRAUX (DF)

Responsable École de Football
Coach Jeunes
Coach Seniors

Devenez éducateur.trice ou entraîneur.re et faites-en votre métier

## PARCOURS PROFESSIONNEL 🎓

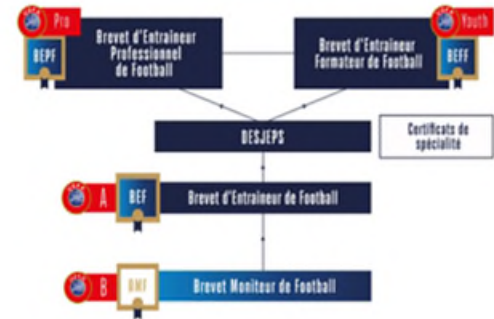

**DE 8 À 161 H** de formations indépendantes et complémentaires

- ✓ En formation continue
- ✓ En apprentissage
- ✓ Par Validation des Acquis de l'Expérience

Vous êtes déjà diplômés ? Des équivalences existent.

Plus d'infos sur [fff.fr/educateurs-entraîneurs](http://fff.fr/educateurs-entraîneurs)

# LES FORMATIONS D'ÉDUCATEURS

## PARCOURS PROFESSIONNEL

## PARCOURS BÉNÉVOLE

Les Titres à Finalité Professionnelle

Le Brevet d'Entraîneur de Football (BEF)

Le Brevet de Moniteur de Football (BMF)

Le Parcours Bénévole

L'Attestation Fédérale

Le Certificat Fédéral Initiateur

Le BPJEPS APT biquilif foot

Le Financement des formations Professionnelles

L'Apprentissage

Le Diplôme Fédéral

Le tableau des équivalences

Le dispositif transitoire : certifications CFF et journées complémentaires

La Formation Professionnelle Continue (FPC)

La Validation des Acquis de l'Expérience (VAE)

Le Certificat Régional d'Analyste Vidéo (CRAV)

Les pré-requis

Les tarifs

Accueillir – S'inscrire à une formation bénévole

Les équivalences

# L'ÉQUIPE TECHNIQUE RÉGIONALE

## 1 ÉQUIPE = 1 ÉDUCATEUR FORMÉ

LIGUE DE FOOTBALL DES PAYS DE LA LOIRE



Lionnel DUCLOZ  
**DTR**  
06.15.06.80.95  
[lducloz@lpl.fff.fr](mailto:lducloz@lpl.fff.fr)



Xavier LACRAZ  
**DTR Adjoint – C.T.R. Formation**  
06.23.21.38.17  
[xlacraz@lpl.fff.fr](mailto:xlacraz@lpl.fff.fr)



Lydie CHARRIER  
**CTR DAP**  
06.26.68.23.39  
[lchARRIER@lpl.fff.fr](mailto:lchARRIER@lpl.fff.fr)



Willy LACOSTE  
**CTR Formation**  
06.76.41.00.42  
[wlacoste@lpl.fff.fr](mailto:wlacoste@lpl.fff.fr)



Thomas REGENT  
**CTR PPF/DAP**  
06.27.71.65.16  
[tregent@lpl.fff.fr](mailto:tregent@lpl.fff.fr)



Grégoire SORIN  
**CTR PPF CTS**  
06.29.22.09.48  
[gsorin@lpl.fff.fr](mailto:gsorin@lpl.fff.fr)



Arnaud VAUCELLE  
**CTR DAP – Référent futsal et handicap**  
06.34.61.35.24  
[avaucelle@lpl.fff.fr](mailto:avaucelle@lpl.fff.fr)



Samuel BOURDET  
**Educateur Technique Régional**  
06.18.32.07.67  
[sbourdet@lpl.fff.fr](mailto:sbourdet@lpl.fff.fr)



Fabien BRAZILLE  
**Educateur Technique Régional**  
06.23.26.57.70  
[fbrazille@lpl.fff.fr](mailto:fbrazille@lpl.fff.fr)



Claire GERMAIN  
**Educatrice Technique Régionale**  
07.88.24.55.03  
[cgermain@lpl.fff.fr](mailto:cgermain@lpl.fff.fr)

DISTRICT DE LOIRE-ATLANTIQUE



Thibaut HERVEOU  
**Educateur Technique Régional**  
07.76.17.37.70  
[therveou@lpl.fff.fr](mailto:therveou@lpl.fff.fr)



Rudolph BLANCHARD  
**CTD PPF District 44**  
06.29.94.50.91  
[rblanchard@foot44.fff.fr](mailto:rblanchard@foot44.fff.fr)



Karl MARCHAND  
**CTD PPF District 44**  
06.26.68.18.52  
[kmarchand@foot44.fff.fr](mailto:kmarchand@foot44.fff.fr)



Sébastien CORNUAULT  
**CTD DAP District 44**  
06.26.68.18.49  
[scornuault@foot44.fff.fr](mailto:scornuault@foot44.fff.fr)



Colin GASNIER  
**CTD DAP District 44**  
06.27.71.65.16  
[cgasnier@foot44.fff.fr](mailto:cgasnier@foot44.fff.fr)



Yohann LHOMMEDE  
**CTD PPF District 49**  
06.10.21.58.52  
[yhomme@foot49.fff.fr](mailto:yhomme@foot49.fff.fr)



Alexandra CHIRON  
**CTD DAP District 49**  
06.11.80.23.20  
[achiron@foot49.fff.fr](mailto:achiron@foot49.fff.fr)



Arnaud Maindrou  
**CTD DAP District 49**  
06.10.21.58.74  
[amaindrou@foot49.fff.fr](mailto:amaindrou@foot49.fff.fr)



Henri PIGEAU  
**Educateur District 49**  
06.15.50.82.92  
[hpigeau@foot49.fff.fr](mailto:hpigeau@foot49.fff.fr)

DISTRICT DU MAINE ET LOIRE

DISTRICT DE LA MAYENNE



Arnaud BULENGER  
**CTD PPF District 53**  
06.28.65.50.86  
[abulenger@mayenne.fff.fr](mailto:abulenger@mayenne.fff.fr)



AIRAULT Mathieu  
**CTD DAP District 53**  
06 08 11 43 82  
[mairault@mayenne.fff.fr](mailto:mairault@mayenne.fff.fr)



Kevin GENISSEL  
**Educateur District 53**  
06.36.41.43.19  
[kgenissel@mayenne.fff.fr](mailto:kgenissel@mayenne.fff.fr)



Vincent GARNIER  
**CTD PPF District 72**  
06.71.27.23.46  
[vgarnier@sarthe.fff.fr](mailto:vgarnier@sarthe.fff.fr)



Meddy CHAUVINEAU  
**CTD DAP District 72**  
06.28.65.39.87  
[mchauvineau@sarthe.fff.fr](mailto:mchauvineau@sarthe.fff.fr)



Florian.FREMEAUX  
**Educateur.District.72**  
06.84.90.92.77  
[ffremaux@sarthe.fff.fr](mailto:ffremaux@sarthe.fff.fr)

DISTRICT DE LA SARTHE

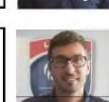

Julien FRADET  
**CTD PPF District 85**  
06.60.92.94.49  
[jfradet@foot85.fff.fr](mailto:jfradet@foot85.fff.fr)

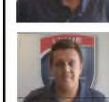

Bastien PASQUEREAU  
**CTD DAP District 85**  
06.79.97.09.68  
[bpasquereau@foot85.fff.fr](mailto:bpasquereau@foot85.fff.fr)



Adrien REMAUD  
**CTD DAP District 85**  
06.27.24.12.67  
[aremaud@foot85.fff.fr](mailto:aremaud@foot85.fff.fr)

DISTRICT DE LA VENDEE



Kévin BÉLY  
**Educateur.District.85**  
07.87.06.80.00  
[kbely@foot85.fff.fr](mailto:kbely@foot85.fff.fr)

# LES TITRES À FINALITÉ PROFESSIONNELLE (TFP) BEF / BMF/BPJEPS APT BI QUALIF FOOT

## Le BMF, Titre à Finalité Professionnelle de niveau 4

Inscrit au RNCP N°35613 (arrêté du 16 septembre 2021 publié au Journal officiel du 3 novembre 2021) dont l'organisme certificateur est la FFF : reconnaissance officielle de l'Etat, de la FFF et de l'UEFA.

179 heures de formation

## Le BPJEPS APT BIQUALIF FOOT EN APPRENTISSAGE, Titre à Finalité Professionnelle de niveau 4

Inscrit au RNCP N°37191 (arrêté du 21 novembre 2022 publié au Journal officiel du 18 décembre 2022) dont l'organisme certificateur est le ministère des Sports et des Jeux olympiques et paralympique : reconnaissance officielle de l'Etat, de la FFF et l'UEFA.

643 heures de formation sur 2 ans

## Le BEF, Titre à Finalité Professionnelle de niveau 5

Inscrit au RNCP 35614 (arrêté du 16 septembre 2021 publié au Journal officiel du 3 novembre 2021) dont l'organisme certificateur est la FFF : reconnaissance officielle de l'Etat, de la FFF et l'UEFA.

218 heures de formation

Ces formations sont organisées par l'IR2F, sur le territoire de la Ligue des Pays de la Loire

# LES PRINCIPES DE LA FORMATION PROFESSIONNELLE FFF



## La mise en situation pédagogique :

2 lieux complémentaires en interaction permanente :

Le club et les sessions en centre.

Entre chaque session de formation des commandes de travail et une mise en application en club.



## Le tuteur :

L'éducateur est accompagné par un tuteur habilité qui soutient le stagiaire dans la construction de ses compétences et procède à des évaluations formatives.



## La certification par UC :

Elle est organisée en fin de parcours avec une session de rattrapage possible et la proclamation des résultats par le jury d'examen.

# LES PARCOURS



## BMF

2 dispositifs de formation

### Continu

Tests + positionnement.  
Ruban pédagogique avec 6 semaines de formation fixes  
Certification et rattrapage.

### Apprentissage

Tests + positionnement.  
Ruban pédagogique avec 350 heures de formation répartie sur 17 lundis et mardis + 4 semaines  
Certification et rattrapage.

## BEF

2 dispositifs de formation

### Continu

Tests + positionnement.  
Ruban pédagogique avec 6 semaines de formation en centre  
Certification et rattrapage.

### Apprentissage

Tests + positionnement.  
Ruban pédagogique avec 6 semaines de formation en centre + renforcement, modules et formations complémentaires (350 heures)  
Certification et rattrapage.

## BPJEPS APT / FOOT

1 dispositif de formation

### Apprentissage

Formation sur 2 ans  
Tests + positionnement.  
Ruban pédagogique avec 643 heures de formation répartie sur 2 ans  
Certification et rattrapage.

# BREVET DE MONITEUR DE FOOTBALL

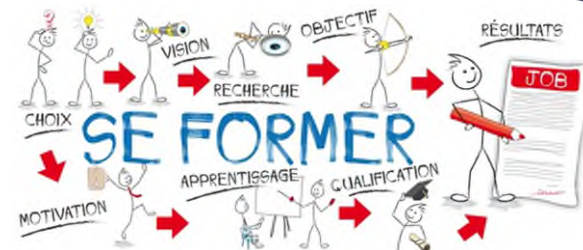

## CONTINU

179 heures de formation (UC1 / UC2 / UC3 / UC4 / Arbitrage / Santé-Sécurité) réparties sur 6 semaines qui se déroulent au Centre Régional Technique de la Ligue à Saint Sébastien sur Loire.

## APPRENTISSAGE

350 heures de formation (UC1 / UC2 / UC3 / UC4 / Arbitrage / Santé-Sécurité / U6-U7 / Futsal Découverte / Gardien de but Découverte / Animatrice Fédérale / Accompagnement informatique) réparties sur l'ensemble de la saison.

Les apprentis sont réunis sur 17 Lundis/Mardis (hors vacances scolaires) + 4 semaines complètes.

# LE BMF : UN ÉDUCATEUR PROFESSIONNEL, UNE PERSONNE RESSOURCE MULTIFONCTIONS



Titre à Finalité Professionnelle de niveau 4

Inscrit au [RNCP N°35613](#) (arrêté du 16 septembre 2021 publié au Journal officiel du 3 novembre 2021)

dont l'organisme certificateur est la FFF

L'éducateur BMF est capable de contribuer au projet associatif d'un club ou d'une structure de football en sécurité. (32h)

L'éducateur BMF est capable de mettre en œuvre une séance d'entraînement sportif de football pour des jeunes de U16 aux seniors, en toute sécurité. (32h)

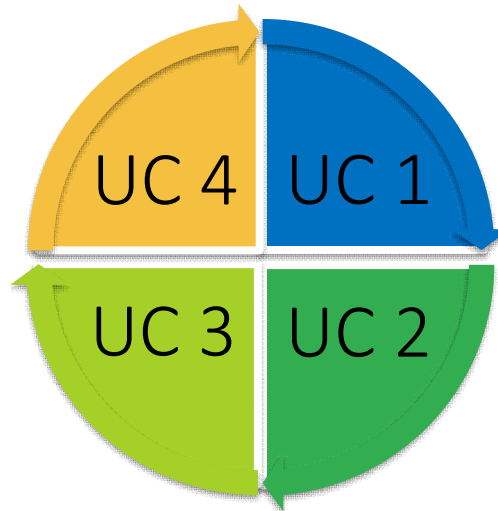

L'éducateur BMF est capable de mettre en œuvre une séance d'animation sportive de football pour des jeunes d'U6 à U11 en toute sécurité (32h)

L'éducateur BMF est capable de mettre en œuvre une séance de préformation sportive en football pour des jeunes d'U12 (moins de 12 ans) à U15 (moins de 15 ans), en sécurité. (32h)



## LA MISE EN SITUATION PROFESSIONNELLE

346 h minimum

- ✓ Une équipe encadrée : 200h
  - ✓ *2 entraînements par semaine minimum + 1 match par semaine*
- ✓ 2 x 5 séances à effectuer dans les autres catégories : 30h
- ✓ Une action à mener concrètement dans le cadre du projet club : 97h
- ✓ Des actions en lien avec l'arbitrage : 19h
- ✓ Un tuteur diplômé

## INSCRIPTION AU BMF POUR LA SAISON 2024-2025

Le BMF évoluera lors de la saison 2024-2025.  
Les informations précédentes concernent uniquement la  
saison 2023-2024.



Si vous souhaitez obtenir des informations pour la saison prochaine (modalités d'inscription, date des tests, date de la formation etc...), nous vous remercions de remplir le formulaire suivant afin que vous puissiez recevoir fin mars le mail avec toutes les modalités pour les inscriptions :



[Je souhaite recevoir les informations](#)

# LE BPJEPS APT BIQUALIF FOOT

## Titre à Finalité Professionnelle de niveau 4

Inscrit au [RNCP N°37191](#) (arrêté du 21 novembre 2022 publié au Journal officiel du 18 décembre 2022)  
dont l'organisme certificateur est le ministère des Sports et des Jeux olympiques et paralympique

Encadrer tout public dans tout lieu et toute structure

Mettre en œuvre un projet d'animation s'inscrivant dans le projet de la structure

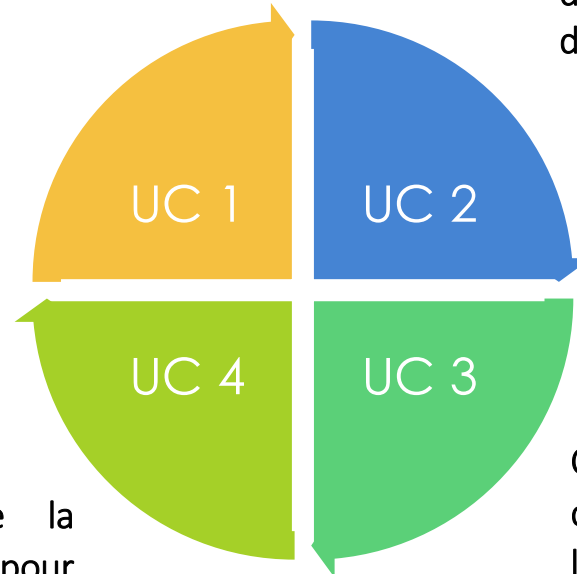

Mobiliser les techniques de la mention « Activités physiques pour tous » pour mettre en œuvre une séance ou un cycle d'apprentissage

Concevoir une séance, un cycle d'animation ou d'apprentissage dans la mention « Activités physiques pour tous »

# LES 3 FAMILLES D'ACTIVITÉ

APE  
C

LFPL

## Les Activités Physiques d'Entretien Corporel

L'éducateur(trice) sportif(ve) centre son action sur le maintien et le développement des capacités physiques individuelles grâce, notamment :

- ✓ à l'utilisation de techniques variées en rythme et en musique,
- ✓ à des activités visant le renforcement de la souplesse articulaire et le renforcement musculaire,
- ✓ à des parcours athlétiques et de motricité.

Parcours de motricité

Yoga – Relaxation - Stretching

Gym douce

Fitness (en musique)

Renforcement musculaire

# LES 3 FAMILLES D'ACTIVITÉ

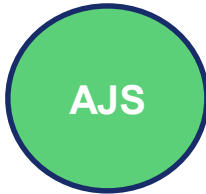

## Les Activités et Jeux Sportifs

L'éducateur(trice) sportif(ve) connaît la logique interne de plusieurs activités physiques à caractère ludique ou sportif codifiées ou non dans les trois domaines suivants :

- ✓ jeux sportifs,
- ✓ jeux d'opposition,
- ✓ jeux d'adresse.

Jeux Sportifs
Handball
Basket
Volley
Ultimate
Jeux Collectifs

Jeux d'opposition
Tennis de table
Badminton
Éscrime
Jeux d'oppo et de lutte

Jeux d'adresse
Pétanque
Palet
Fléchette
Sarbacane

# LES 3 FAMILLES D'ACTIVITÉ

APE  
N

LFPL

## Les Activités Physiques en Espace Naturel

Ces activités sont pratiquées dans un milieu plus ou moins varié situé en pleine nature.

Ceci nécessite d'évoluer en sécurité et de s'adapter au milieu dans le respect de l'environnement.

L'éducateur (trice) sportif(ve) favorise le développement des capacités physiques par la pratique d'activités de pleine nature et sensibilise au milieu.

Ces activités sont pratiquées sur des itinéraires la plupart du temps balisés ou aménagés.

Marche Nordique
Randonnée Pédestre
CO
VTT
Kayak
Golf et Foot Golf



# LES DIFFÉRENTS PUBLICS

## STRATÉGIE PÉDAGOGIQUE : PUBLICS -

### ACTIVITÉS



**FOOT**



**BPJEPS APT**

### En Organisme de formation

	FOOT	BPJEPS APT
<b>ANNEE 1</b>	Enfants - Jeunes	Petite Enfance – Enfance - Adolescence
	Foot traditionnel – Foot pluriel	APEC – AJS - APEN
<b>ANNEE 2</b>	Jeunes - Seniors	Adolescence – Adulte - Senior
	Foot traditionnel – Foot pluriel	APEC – AJS - APEN



**PARCOURS PROFESSIONNEL**



En Organisme de Formation	
BPJEPS APT	
<b>ANNEE 1</b>	Positionnement = 7h EPMSP = 14h 2 semaines X 32 h = 64h 1 semaine X 40 h = 40h 24 jours de 7h = 168h FOAD : 30 h
<b>ANNEE 2</b>	3 semaines X 32 h = 96 h 26 jours de 7h = 182h FOAD : 30 h Certification UC1-UC2 + Journée de clôture 12h

**643 h**



# LA MISE EN SITUATION PROFESSIONNELLE

Stages Vacances  
Foot – APT

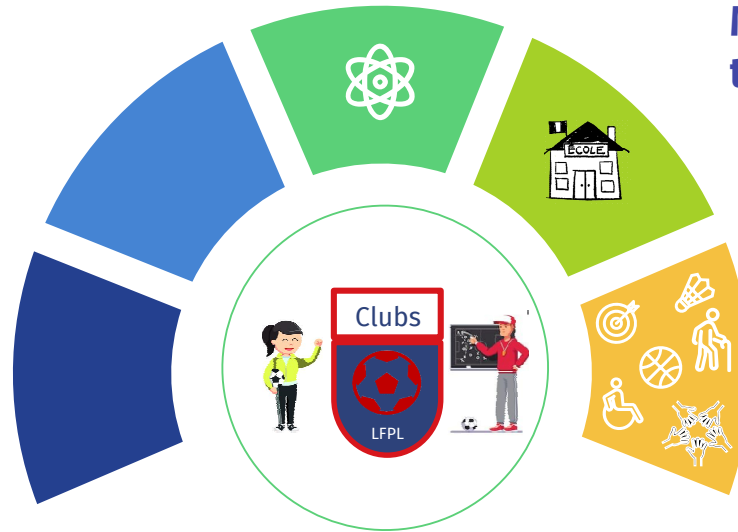

Mairie, Ecoles et  
temps périscolaire

Office des sports  
Autres associations  
sportives

...

Volume horaire  
légal MSP BP :  
360 Heures

Plus qu'un Educateur de Football

**IMPORTANCE DE LA MSP  
APEC + APEN + JEUX SPORTIFS**

## PROFIL TUTEUR APT

- ✓ Le tuteur doit avoir un diplôme APT ou une expérience d'encadrement en APT (3 ans)
- ✓ Un homme ou une femme
- ✓ Peut être de votre ou vos structure(s) APT
- ✓ Peut être de votre club
- ✓ Avoir du temps pour effectuer le suivi
- ✓ L'organisme de formation valide le choix du tuteur au stagiaire (référent pédagogique IR2F)



## INSCRIPTION AU BPEPS APT BIQUALIF FOOT POUR LA SAISON 2024-2025

Si vous souhaitez obtenir des informations pour la saison prochaine (modalités d'inscription, date des tests, date de la formation etc...), nous vous remercions de remplir le formulaire suivant afin que vous puissiez recevoir fin mars le mail avec toutes les modalités pour les inscriptions :



[Je souhaite recevoir les informations](#)



# LE BEF : UN ÉDUCATEUR PROFESSIONNEL, SPÉCIALISTE DE LA PÉDAGOGIE ET DE L'ENTRAÎNEMENT

Titre à Finalité Professionnelle de niveau 5

Inscrit au [RNCP 35614](#) (arrêté du 16 septembre 2021 publié au Journal officiel du 3 novembre 2021)

dont l'organisme certificateur est la FFF



L'entraîneur BEF est capable de mettre en œuvre un projet sportif dans un club ou une structure de football. (44,5 h)

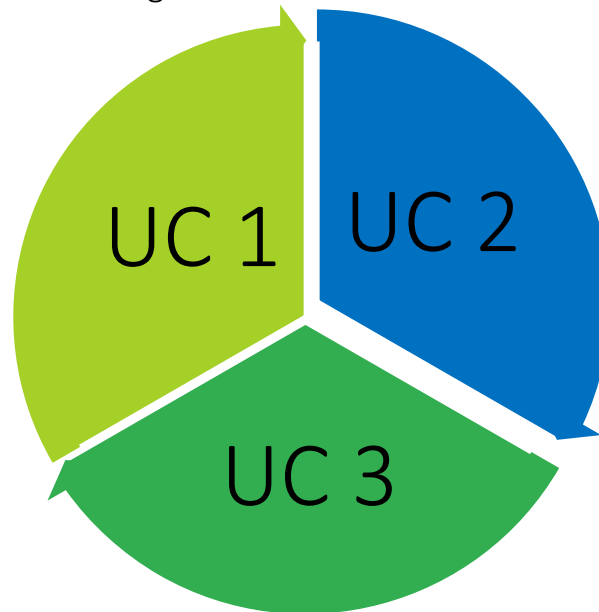

L'entraîneur BEF est capable d'entraîner en sécurité, une équipe de niveau régional et de niveau national jeunes. (144,5 h)

L'entraîneur BEF est capable de diriger une équipe de niveau régional et de niveau national jeunes. (29 h)

# BREVET D'ENTRAÎNEUR DE FOOTBALL



## CONTINU

218 heures de formation (UC1 / UC2 / UC3) réparties sur 6 semaines qui se déroulent au Centre Régional Technique de la Ligue à Saint Sébastien sur Loire et une semaine à Sablé sur Sarthe.

## APPRENTISSAGE

350 heures de formation (UC1 / UC2 / UC3 / Module Montage Vidéo / CF Préparateur Athlétique / Intersessions / Renforcement informatique / Observations de séances en clubs / Rencontres avec les institutions / Actions de professionnalisation auprès de l'E.T.R.) réparties sur l'ensemble de la saison. Les apprentis sont intégrés aux 6 semaines du BEF continu

## LA MISE EN SITUATION PROFESSIONNELLE

360 h minimum

Une équipe encadrée : 360 h

- ✓ 2 à 3 entraînements par semaine minimum
- ✓ + 1 match par semaine
- ✓ Catégorie U15 minimum du meilleur niveau possible  
(niveau régional séniors et national ou régional jeunes)
- ✓ Un tuteur diplômé
- ✓ Un projet sportif à mettre en œuvre au sein du club.



# POUR ENTRER EN FORMATION 2 ÉTAPES OBLIGATOIRES

## Les tests d'entrée

Sur une journée. Ils comportent *à minima* :

- une **épreuve écrite** sur la thématique du parcours de formation d'éducateur
- une **épreuve orale** qui permet de vérifier la faisabilité du projet de formation.

*Voir date sur le calendrier des dossiers d'inscription ou auprès de l'IR2F des Pays de la Loire.*

## Le positionnement

Organisation du positionnement :

- une phase de présentation de la formation.
- une phase d'identification des compétences déjà acquises par les candidats en vue de l'élaboration d'un plan individuel de formation (P.I.F).

*Cette identification se fait lors d'un entretien semi dirigé avec l'équipe pédagogique chargé de piloter la formation.*

- une phase d'information sur la réglementation du métier.
- une phase de présentation de l'outil de formation à distance.

*Voir dates sur le calendrier des dossiers ou auprès de l'IR2F des Pays de la Loire.*



## INSCRIPTION AU BEF POUR LA SAISON 2024-2025

Si vous souhaitez obtenir des informations pour la saison prochaine (modalités d'inscription, date des tests, date de la formation etc...), nous vous remercions de remplir le formulaire suivant afin que vous puissiez recevoir fin mars le mail avec toutes les modalités pour les inscriptions :



[Je souhaite recevoir les informations](#)





# QUELQUES CHIFFRES



Taux de réussite		BEF	BMF Discontinu	BMF Continu	BMF Apprentissage	BMF STAPS
2018-2019	Candidats inscrits	29	78	16	16	
	Taux de réussite	79%	79%	87,5%	75%	
2019-2020	Candidats inscrits	35	96	21	26	2
	Taux de réussite	91%	85%	90%	85%	100%
2020-2021	Candidats inscrits	27	97	22	44	15
	Taux de réussite	93%	85%	91%	88%	80%
2021-2022	Candidats inscrits	31	95	21	82	20
	Taux de réussite	74%	69%	95%	77%	60%
2022-2023	Candidats inscrits	28	69	23	83	14
	Taux de réussite	71%	71%	78%	82%	100%



# LE FINANCEMENT DE LA FORMATION BEF ET BMF

**BMF**  
Tarif 2 073 €

L'OPCO AFDAS pour tous les salariés de clubs

⇒ Demande à faire par le club sur le site internet de l'AFDAS

Le Pôle Emploi pour les demandeurs d'emploi

⇒ Demande à faire à son conseiller avant l'entrée en formation

Le Compte Personnel de Formation

⇒ Demande à faire sur le site CPF avant l'entrée en formation

**BEF**  
Tarif 3 054€

La LFA pour les clubs et les stagiaires, aide sur les coûts restant à charge (frais pédagogiques et frais annexes)

⇒ Demande FAFA à effectuer en ligne après l'entrée en formation

Consulter aussi le Guide du financement pour les autres dispositifs disponibles

A titre d'exemple, budget de formation pour un salarié de club en formation continue BMF / BEF	BMF		BEF	
	Charges	Produits	Charges	Produits
Formation	2 073,00 €		3 054,00 €	
Restauration / hébergement	1 368,00 €		1 949,00 €	
Prise en charge AFDAS		2 073,00 €		3 054,00 €
Aide FAFA Formation		800,00 €		1 000,00 €
<b>TOTAL</b>	<b>3 441,00 €</b>	<b>2 873,00 €</b>	<b>5 003,00€</b>	<b>4 054,00 €</b>
<b>Reste à charge</b>	<b>568,00 €</b>		<b>949,00 €</b>	

\*Attention, chaque situation est particulière et les aides sont calculées en fonction du statut professionnel du stagiaire

# L'APPRENTISSAGE

## LE CFA DES MÉTIERS DU FOOTBALL

- L'Institut de Formation du Football (IFF) a créé en mars 2019 le Centre de Formation des Apprentis (CFA) des Métiers du Football
- Le CFA met en place les formations en apprentissage suivantes :
  - ✓ Brevet de Moniteur de Football (BMF)
  - ✓ Brevet de Moniteur de Football – BPJEPS APT
  - ✓ Brevet d'Entraîneur de Football (BEF)
- Ces formations se déroulent sur le territoire des Ligues régionales qui sont Unités de Formation en Apprentissage (UFA)
- Le CFA dispose d'une reconnaissance de la qualité de sa formation à travers le certificat Qualiopi de l'Etat



CENTRE DE FORMATION  
DES APPRENTIS  
DES MÉTIERS DU FOOTBALL



## AVANTAGES POUR L'APPRENTI



PARCOURS PROFESSIONNEL



Obtenir un diplôme professionnel reconnu dans le milieu du football



Bénéficier de la gratuité des frais de formation



Être rémunéré, pendant sa formation, en tant que salarié



## AVANTAGES POUR L'EMPLOYEUR



PARCOURS PROFESSIONNEL



Former un futur salarié et lui apprendre un métier



Intégrer un jeune à la vie du club et le fidéliser



Bénéficier d'avantages financiers lors du recrutement



## AVANTAGES DE L'APPRENTISSAGE POUR L'APPRENTI

Pour l'apprenti :

- ✓ Obtenir un diplôme professionnel reconnu dans le milieu du football
- ✓ Bénéficier de la gratuité des frais de formation
- ✓ Être rémunéré, pendant sa formation en tant que salarié



# BREVET DE MONITEUR DE FOOTBALL EN APPRENTISSAGE

Titre à Finalité Professionnelle de niveau 4

Inscrit au RNCP N°35613 (arrêté du 16 septembre 2021 publié au Journal officiel du 3 novembre 2021)

Organisme certificateur : FFF

## Le métier de l'apprenti moniteur :

- ✓ Contribuer à la gestion et à l'organisation de l'accueil des licenciés
- ✓ Encadrer les différentes équipes d'un club au niveau départemental
- ✓ Animer et développer le projet club dans les domaines sportif, éducatif et associatif
- ✓ Participer aux actions de communication, de promotion et de gestion du club ou de la structure
- ✓ 350h de formation + 50h de FOAD
- ✓ Formation sur 1 saison
- ✓ Équivalence avec le diplôme européen : UEFA B
- ✓ Equivalence avec le BPJEPS Sports Collectifs mention Football : UC1-UC2-UC3-UC4-UC8-UC9



## FICHE DE POSTE APPRENTI BMF (EXEMPLE)

Agent de développement sportif qui aura pour missions de **concevoir**, **coordonner** et **piloter** les projets de développement au sein du club. Il devra mener des actions aussi bien **sportives qu'administratives**.

### MISSIONS PRINCIPALES

#### Missions administratives

- Participer à la gestion administrative du club
- Gérer les inscriptions, le suivi des licences et les cotisations
  - Participer à l'élaboration et au suivi des dossiers de financement

#### Missions sportives

- Préparer et animer des séances pédagogiques pour le U8/U9 et U14/U15
  - Mettre en place des activités sportives
  - Assurer le relationnel pédagogique avec les parents

#### Missions de développement

- Augmenter le nombre de licenciés
- Développer de nouvelles sources de financement : partenariats, actions de promotion, ...
- Gestion administrative et financière des projets et évaluations

### SAVOIRS-ETRE

Être dynamique, organisé et polyvalent

Avoir des capacités de communication

Être capable de travailler en équipe, bon sens du relationnel

Faculté d'adaptation et prise d'initiative



# PRÉREQUIS BMF EN APPRENTISSAGE

## PRÉREQUIS

Exigences préalables à l'entrée en formation :

- Être âgé de 16 ans à 29 ans révolus
- Être licencié à la Fédération Française de Football pour la saison en cours
- Être titulaire du PSC1 ou de l'Attestation de Formation aux Premiers Secours

# BREVET DE MONITEUR DE FOOTBALL MENTION FUTSAL EN APPRENTISSAGE

Titre à Finalité Professionnelle de niveau 4



Inscrit au RNCP N°35613 (arrêté du 16 septembre 2021 publié au Journal officiel du 3 novembre 2021)

Organisme certificateur : FFF

## Le métier de l'apprenti moniteur :

- ✓ Contribuer à la gestion et à l'organisation de l'accueil des licenciés
- ✓ Encadrer les différentes équipes d'un club au niveau départemental
- ✓ Animer et développer le projet club dans les domaines sportif, éducatif et associatif
- ✓ Participer aux actions de communication, de promotion et de gestion du club ou de la structure
- ✓ Organiser un club de futsal
- ✓ Préparer un groupe aux matchs de futsal de haut niveau
- ✓ 400h de présentiel au rythme d'une semaine de formation par mois
- ✓ Formation sur 1 an
- ✓ Équivalence avec le diplôme européen : UEFA B
- ✓ Équivalence avec le BPJEPS Sports Collectifs mention Football : UC1-UC2-UC3-UC4-UC8-UC9



# BREVET DE MONITEUR DE FOOTBALL MENTION FUTSAL EN APPRENTISSAGE

## Exigences préalables à l'entrée en formation :

- ✓ Etre âgé de 16 ans à 29 ans révolus
- ✓ Etre licencié à la Fédération Française de Football dans un club Futsal ou dans un club possédant une section Futsal pour la saison en cours
- ✓ Etre titulaire du PSC1 ou de l'Attestation de Formation aux Premiers Secours

✓ ET :

- ✓ Avoir joué au moins 50 matches au niveau D1 Futsal, D2 Futsal ou R1 Futsal
- OU
- ✓ Etre ou avoir été entraîneur Futsal au moins une saison sportive (300 heures) en R1 minimum
- OU
- ✓ International A Futsal ou U21 Futsal ayant au minimum 10 sélections
- OU
- ✓ Avoir joué au moins 100 matches de football en D1 ou D2 féminine
- OU
- ✓ Avoir joué au moins 50 matches en futsal féminin seniors
- OU
- ✓ Avoir été entraîneur dans une structure futsal labellisée FFF (Section Sportive Scolaire Futsal 1er et 2ème cycle) durant une saison sportive minimum
- OU
- ✓ Etre cadre technique de la FFF avec des missions futsal au sein d'une ETR

Institut de Formation  
du Football -  
Clairefontaine



# BREVET D'ENTRAINEUR DE FOOTBALL EN APPRENTISSAGE

Titre à Finalité Professionnelle de niveau 5



Inscrit au RNCP 35614 (arrêté du 16 septembre 2021 publié au Journal officiel du 3 novem

Organisme certificateur : FFF

## Le métier de l'apprenti entraîneur

- Mettre en œuvre le projet sportif du club ou de la structure
- Assurer, en autonomie la conception de cycles et la conduite de séances d'entraînement en football, intégrant des notions d'arbitrage
- Participer aux actions de communication, de promotion et de gestion du club ou de la structure
- Effectuer le suivi de l'activité du football et la coordination des intervenants et accompagnateurs du club ou de la structure



## Rythme de l'alternance :

- Contrat d'apprentissage de 12 mois avec 35h/semaine
- 400h de formation + accompagnement
- 3 semaines en entreprise/ 1 semaine en formation
- 2 stages d'observation en structures autres que celles du club employeur
- Equivalence avec le diplôme européen : UEFA A

## FICHE DE POSTE APPRENTI BEF (EXEMPLE)

Agent de développement sportif qui aura pour missions de **concevoir**, **coordonner** et **piloter** les projets de développement au sein du club.  
Il devra mener principalement des actions **sportives**.

### MISSIONS PRINCIPALES

#### Missions administratives

- Participer aux actions de communication, de promotion et de gestion du club ou de la structure ;
  - Effectuer le suivi de l'activité du football et la coordination des intervenants et accompagnateurs du club ou de la structure

#### Missions sportives et de développement

- Mettre en œuvre le projet sportif d'un club ou d'une structure de football au minimum de niveau régional dans le champ des différentes pratiques de base du football amateur (tous âges) ;
- Entraîner une équipe au minimum de niveau régional ;
  - Assurer, en autonomie la conception de cycles et la conduite de séances d'entraînement en football, intégrant des notions d'arbitrage ;
- Diriger une équipe au minimum de niveau régional

### SAVOIRS-ETRE

**Être dynamique, organisé et polyvalent**

**Avoir des capacités de communication**

**Être capable de travailler en équipe, bon sens du relationnel**

**Faculté d'adaptation et prise d'initiative**

# PRÉREQUIS BEF EN APPRENTISSAGE

## PRÉREQUIS

Exigences préalables à l'entrée en formation :

- Être âgé de 16 ans à 29 ans révolus
- Être licencié à la Fédération Française de Football pour la saison en cours
- Être titulaire du PSC1 ou de l'Attestation de Formation aux Premiers Secours

Et

- Être titulaire du BMF

Ou

- Être ou avoir été joueur/se au niveau national en Ligue 1, Ligue 2, D1 ou D2 féminine, N1, N2, N3, CFA, CFA2 ou D1 Futsal pendant 100 matches en séniors

Ou

- Être titulaire du BEES 1° option Football

Ou

- Être titulaire du BPJEPS, mention « football »



# RÉMUNÉRATION DES APPRENTIS

TYPE DE COÛT	-18 ANS	18 À 20 ANS	21 À 25 ANS	+ DE 26 ANS	Aides/Coûts complémentaires
Salaire brut	461,5€	735€	910€	1 717€	<b>Coûts complémentaires</b> <ul style="list-style-type: none"> <li>○ Mutuelle : prise en charge maximale de l'apprenti de 50%</li> <li>○ Hébergement et restauration : à voir avec la Ligue régionale</li> </ul>
Estimation charges sociales	2€	2€	3€	45€	<b>Aides complémentaires potentielles</b> <ul style="list-style-type: none"> <li>○ Aide AFDAS : hébergement et restauration                             <ul style="list-style-type: none"> <li>○ FAF Formation</li> </ul> </li> <li>○ Aides spécifiques de la région</li> <li>○ Aide au permis et premiers équipements</li> <li>○ Aides de l'Etat : CAF, Action Logement, ...</li> </ul>
Estimation salaire net mensuel	459,5€	733€	907€	1 672€	
Estimation salaire net annuel	5 514€	8 796€	10 884€	20 064€	

## Points de vigilance

- \* Les salaires minimums des apprentis sont calculés **en fonction du SMIC** : celui-ci peut **évoluer à la hausse** au cours de la saison et donc **augmenter** le salaire à verser
- \* En cas de **changement de tranche d'âge**, l'apprenti bénéficiera d'une **majoration de salaire** le mois suivant son jour d'anniversaire
- \* En cas **d'obtention préalable du BPJEPS en apprentissage**, l'apprenti BMF bénéficie d'une **majoration de 15%** de sa rémunération minimale (sauf pour les + de 26 ans)

# RÉMUNÉRATION DU POINT DE VUE DE L'EMPLOYEUR AU 1ER JANVIER 2023



PARCOURS PROFESSIONNEL

TYPE DE COÛT	-18 ANS	18 À 20 ANS	21 À 25 ANS	+ DE 26 ANS	Aides/Coûts complémentaires
Salaire brut + Estimations charges sociales (hors Alsace-Lorraine)	461,5€ + 10€	735€ + 10€	910€ + 15€	1 717€ + 45€	<b>Coûts complémentaires</b> <ul style="list-style-type: none"> <li>○ <b>Mutuelle</b> : prise en charge minimale de l'employeur de 50%</li> <li>○ <b>Hébergement et restauration</b> : à voir avec la Ligue régionale</li> <li>○ <b>Médecine du travail</b> : 100 €/an (estimation)</li> </ul>
- Aide de l'Etat	500€	500€	500€	500€	<b>Aides complémentaires potentielles</b> <ul style="list-style-type: none"> <li>○ <b>Aide AFDAS</b> : hébergement et restauration</li> <li>○ <b>FAFA Formation</b></li> <li>○ <b>Aide maître d'apprentissage</b></li> </ul>
Estimation Reste à charge mensuel	0€	245€	425€	1 262€	
Estimation Reste à charge annuel	0€	2 940€	5 100€	15 144€	



# LES AIDES À DESTINATION DES EMPLOYEURS

## Aide aux employeurs d'apprentis

- **500€ par mois** pour chaque contrat d'apprentissage, mineurs comme majeurs, sur la première année du contrat
- Dépôt du contrat à effectuer sur la **plateforme de l'AFDAS**
- Aide versée tous les mois **après versement du salaire** de l'apprenti et **édition du bulletin de paie**

## Aide à la fonction de maître d'apprentissage

- **115€ par mois** versés à la **fin** du contrat d'apprentissage
- Formulaire à déposer sur la **plateforme de l'AFDAS** au moment du dépôt du contrat
- Envoi d'une **facture par le CFA** en fin de saison

## Aide au financement des frais annexes

- Frais annexes : frais d'hébergement et de restauration liés à la formation
- Dossier FAFA Formation à **effectuer en ligne** : <https://maformation.fff.fr/5-le-fonds-d-aide-au-football-amateur-fafa-.html>
- Versement de l'aide **après la fin du contrat** d'apprentissage

# LES AIDES À DESTINATION DES APPRENTIS

## Aide au permis

- 500€ pour financer son permis de conduire
- Demande à effectuer **auprès du CFA**
- Uniquement pour les **+ de 18 ans**

## Premier équipement

- Une **tenue Nike**
- Un abonnement **Vestiaires**

## Autres aides

- Dossier FAFA Formation à **effectuer en ligne** : <https://maformation.fff.fr/5-le-fonds-d-aide-au-football-amateur-fafa-.html>
- Aides **au logement** : CAF, Action Logement, ...
- Prime d'activité pour certains apprentis

Plus d'informations à propos des aides sur le site :  
<https://www.mesdroitssociaux.gouv.fr/votre-simulateur/accueil>

# FAFA FORMATION



Prise en charge des frais annexes (restauration, hébergement) en fonction des jours de formation

Date limite d'envoi du dossier en ligne à l'IR2F :  
**31 octobre 2023**  
(sous réserve de confirmation)

Date limite d'envoi des justificatifs :  
**15 juillet 2024**  
(sous réserve de confirmation)

# VOUS ÊTES INTÉRESSÉS PAR L'APPRENTISSAGE ?



Vous êtes un club et vous êtes intéressés par le recrutement d'un apprenti la saison prochaine ?

Vous êtes un candidat à l'apprentissage et vous n'avez pas trouvé d'employeur pour la saison prochaine ?



Envoyez-nous un mail à [ir2f@lfpl.fff.fr](mailto:ir2f@lfpl.fff.fr)

**Vous pouvez consulter le webinar du CFA pour plus d'informations :**  
**[https://guideduclub.lfpl.fr/wp-content/uploads/2023/04/Webinaire-LFA\\_Presentation-de-lapprentissage-vf.pdf](https://guideduclub.lfpl.fr/wp-content/uploads/2023/04/Webinaire-LFA_Presentation-de-lapprentissage-vf.pdf)**



PAYS DE LA LOIRE



**POUR TOUTE QUESTION SUR LE CONTRAT D'APPRENTISSAGE,  
L'EMPLOI OU LE STATUT DE SALARIÉ APPRENTI,  
CONTACTEZ LE CFA DES MÉTIERS DU FOOTBALL**

**CFA des Métiers du Football**

87, boulevard de Grenelle 75 015 Paris

Mail: [cfa.iff@fff.fr](mailto:cfa.iff@fff.fr)  
Tél: 06.37.46.79.11



## CONTACTS SUR L'ORGANISATION DE LA FORMATION (UFA)

### BEF

Xavier LACRAZ

CTR Formation

Mail: [xlacraz@lfpl.fff.fr](mailto:xlacraz@lfpl.fff.fr)

Tél : 06 23 21 38 17

### BMF

Willy LACOSTE

CTR Formation

Mail: [wlacoste@lfpl.fff.fr](mailto:wlacoste@lfpl.fff.fr)

Tél: 06 76 41 00 42

### BPJEPS APT BIQUALIF FOOT

Samuel BOURDET

Référent pédagogique

Mail: [sbourdet@lfpl.fff.fr](mailto:sbourdet@lfpl.fff.fr)

Tél: 06 18 32 07 67



PARCOURS PROFESSIONNEL



PARCOURS PROFESSIONNEL



## LE TUTEUR

Définition du Larousse : « Une perche qu'on met en terre à côté d'un jeune arbre, d'une plante, et à laquelle on les attache pour les soutenir ou les redresser. »



- Le tuteur doit posséder un titre ou un diplôme au moins égal à celui préparé par l'apprenti et une expérience de 1 an dans le domaine.
- Le tuteur devra au minimum accompagner le stagiaire sur 15h
- 5 visites obligatoires (2 séances sur l'équipe encadrée + 2 séances autres catégories + 1 match)

### Le maître d'apprentissage

- **Lorsqu'il est en entreprise, l'apprenti est sous la responsabilité d'un tuteur appelé maître d'apprentissage.**
- Le maître d'apprentissage conseille l'apprenti ; c'est un référent pour le jeune.
- La fonction tutorale peut être partagée, entre plusieurs salariés de l'entreprise, au sein d'une équipe dite tutorale.
- **Le maître d'apprentissage peut être le chef de l'entreprise, ou un salarié.**

# LA FORMATION PROFESSIONNELLE CONTINUE



PARCOURS PROFESSIONNEL

J'ai effectué ma dernière FPC en	Elle est valable jusqu'au :
Saison 2022-2023	30/06/2026
Saison 2021-2022	30/06/2025
Saison 2020-2021	30/06/2024
Saison 2019/2020	30/06/2023
Saison 2018/2019 et avant	Non valide

[Calendrier FPC 2023-2024](#)  
[Inscription et paiement par le licencié](#)  
[Inscription et paiement par le club](#)

En application de l'article 6 STATUT DES EDUCATEURS ET ENTRAINEURS DU FOOTBALL, la formation continue du BMF et BEF intervient tous les trois ans.

Le volume horaire est de 16h et les sessions se déroulent sur 2 jours consécutifs mais une fois seulement tous les 3 ans.

Les titulaires BEF et BMF doivent effectuer un choix entre différentes thématiques proposées :

- ✓ Entraînement technique et tactique des défenseurs
- ✓ Entraînement technique et tactique des attaquants et des gardiens de but
- ✓ Optimisation de la performance
- ✓ Responsabilité technique des clubs de niveau régional
- ✓ Préformation des joueurs
- ✓ Découverte de l'outil Vidéo
- ✓ Développement des pratiques féminines dans mon club



# LE CERTIFICAT REGIONAL D'ANALYSTE VIDEO (CRAV) : Devenir Analyste Vidéo dans son club

## Objectifs pédagogiques

- ✓ Concevoir, organiser et gérer le protocole de filmage
- ✓ Concevoir et conduire en collaboration avec l'entraîneur principal un projet d'analyse vidéo
- ✓ Concevoir et conduire le protocole de partage des résultats

## Pré-réquis à l'entrée en formation

- ✓ Être titulaire à minima du BMF
- ✓ Maîtriser l'outil informatique
- ✓ Avoir une structure d'accueil pour sa mise en situation pédagogique

## Organisation de la formation

- ✓ 1 journée de test de sélection
- ✓ 1 journée de positionnement (8 heures)
- ✓ 92 heures de formation (3 semaines de 3 jours : 24 heu
- ✓ 2 journées de certification (16 heures)
- ✓ 3 demi-journées d'intersession en distanciel (12 heures,
- ✓ 1 stage pratique en structure de 200 heures



# LE CERTIFICAT REGIONAL D'ANALYSTE VIDEO (CRAV) : Devenir Analyste Vidéo dans son club

## Tarifs de la formation

Frais d'inscription : 50 €  
Frais pédagogiques : 890 €

Frais d'hébergement en demi-pension : 181,50 € (à titre indicatif)  
Frais d'hébergement en pension complète : 547,50 € (à titre indicatif)

Cette formation n'est pas finançable avec le CPF, cependant pour les salariés de club, l'inscription à cette formation peut être prise en charge par votre OPCO (AFDAS, ...).

## Effectif de la formation

12 à 20 stagiaires

## Contact

Willy LACOSTE

Conseiller Technique Régional Formation

06.76.41.00.42 – [wlacoste@lfpl.fff.fr](mailto:wlacoste@lfpl.fff.fr)



## INSCRIPTION AU CRAV POUR LA SAISON 2024-2025

Si vous souhaitez obtenir des informations pour la saison prochaine (modalités d'inscription, date des tests, date de la formation etc...), nous vous remercions de remplir le formulaire suivant afin que vous puissiez recevoir fin mars le mail avec toutes les modalités pour les inscriptions :



[Je souhaite recevoir les informations](#)





# LES PRE-REQUIS

- ✓ Avoir une expérience d'au moins un an, de façon continue ou non, **en rapport direct avec le diplôme**
- ✓ 1 an = durée légale du travail soit **1607h** sur production d'attestations
- ✓ Attester d'un volume horaire de **35h consacrées à l'arbitrage**
- ✓ Attester d'un **diplôme de secourisme** type (Attestation de Formation aux Premiers Secours (AFPS) ou de la Prévention et Secours Civique niveau 1 (PSC1))
- ✓ Pour être recevable, le candidat devra attester au minimum des expériences suivantes :

BMF	BEF
<p>Une expérience de responsable technique d'un club ou d'une école de football ou responsable technique des jeunes ou responsable technique des seniors</p> <p>Et</p> <p>Une expérience d'éducateur principal d'une équipe d'enfants U6 à U13</p> <p>Et</p> <p>Une expérience d'éducateur principal d'une équipe de U14 à Seniors</p>	<p>Une expérience de responsable technique d'un club ou responsable technique des U14 aux Seniors</p> <p>Et</p> <p>Une expérience d'entraîneur principal d'une équipe de U14 à Seniors de niveau régional minimum</p>



## LA MISE EN OEUVRE

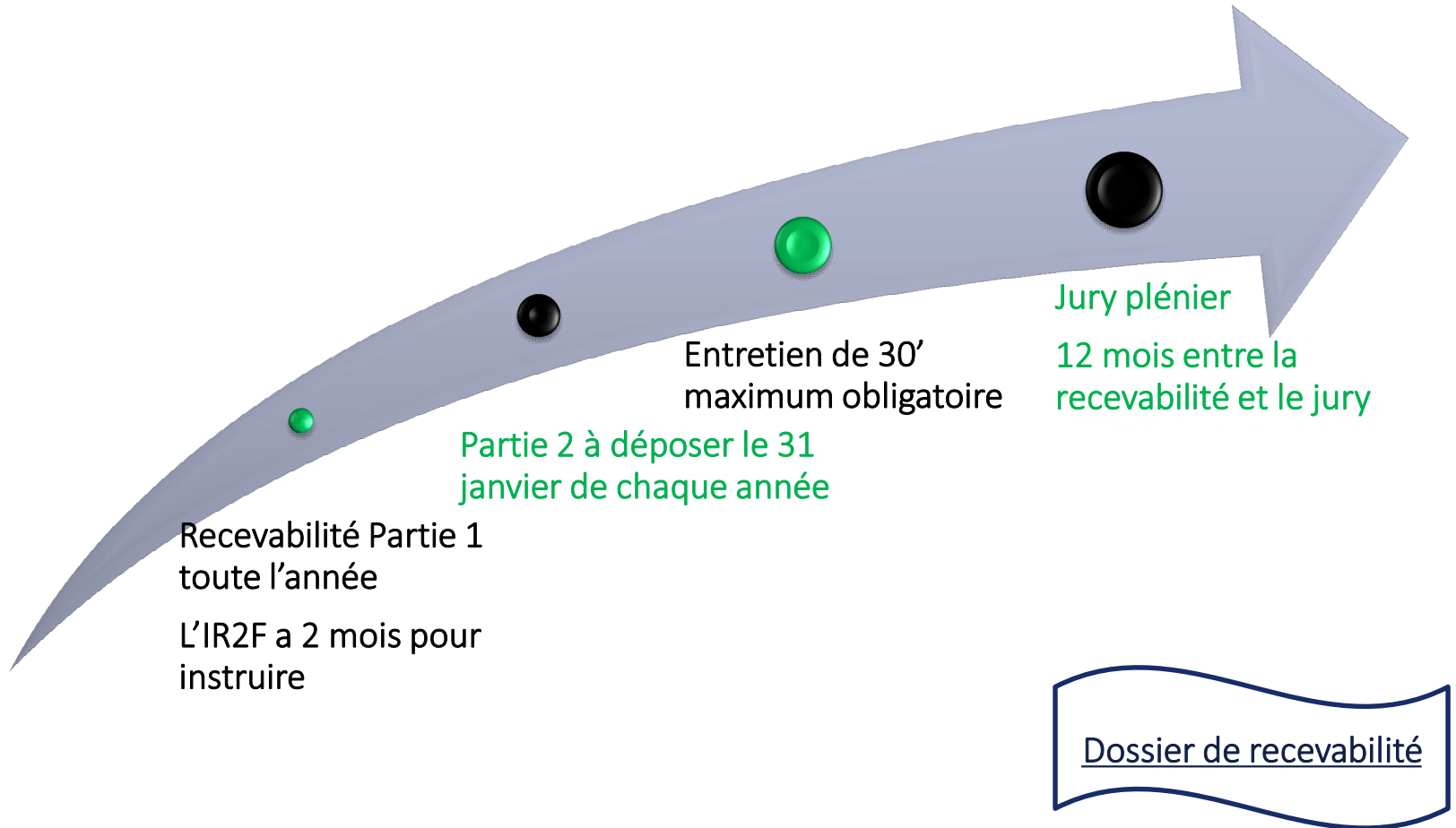

# LA VAE EN CHIFFRES



**PARCOURS PROFESSIONNEL**

	2018-2019		2019-2020		2020-2021		2021-2022		2022-2023	
	BMF	BEF	BMF	BEF	BMF	BEF	BMF	BEF	BMF	BEF
Dossiers déposés	150	151	12	2	6	3	2	0	0	0
Dossiers recevables	118	38	12	2	6	3	2	0	0	0
Diplômes obtenus	55	13	5	0	3	0	0	0	0	0
Taux / nb. candidats	37%	25%	42%	0%	50%	0%	0%	0%	0%	0%
Taux / nb dossiers recevables	47%	34%	42%	0%	50%	0%	0%	0%	0%	0%

# LES ÉQUIVALENCES

Le candidat est titulaire du	Equivalence
Diplôme d'Entraîneur de Football <i>obtenue avant le 26/04/2018 + expérience professionnelle de 2400 h</i>	Diplôme d'Etat Supérieur (sur dossier auprès de la DRJSCS)
Diplôme d'Entraîneur de Football	Brevet d'Entraîneur de Football (sur dossier Ligue)
BEES 1° complet + expérience professionnelle de 400 h lors de 2 saisons sportives minimum	Brevet d'Entraîneur de Football (sur dossier Ligue)
BEES 2°	Diplôme d'Etat Supérieur





## L'ACCUEIL DES PERSONNES EN SITUATION DE HANDICAP



Des dispositions particulières peuvent être mises en œuvre pour rendre accessible la formation aux personnes en situation de handicap.

Dès les premiers contacts et dans les différentes phases des formations (information, admission, formation théorique et pratique, certification) des aménagements sont possibles permettant le déroulement de la formation pour tous, dans les meilleures conditions possibles et dans le respect des cadres réglementaires propres à chaque dispositif.

Pour toute demande, un dossier doit être déposé au plus tard 2 mois avant le premier jour des tests de sélection : <https://guideduclub.lfpl.fr/wp-content/uploads/2024/01/Accueil-PSH.pdf>

Nos locaux sont accessibles aux personnes à mobilité réduite.

Pour toutes les personnes qui le souhaitent, un entretien peut être programmé afin d'identifier les besoins et aménagements nécessaires.

Pour les formations longues, cette rencontre est à programmer en début de parcours (et pourra être renouvelée au besoin).

**Référent Handicap** : Arnaud VAUCELLE – [ir2f@lfpl.fff.fr](mailto:ir2f@lfpl.fff.fr)



# PARCOURS BÉNÉVOLE



Je souhaite participer à la vie du club

## LA FILIÈRE DE FORMATION DES ÉDUCATEURS ÉVOLUE !

Je m'engage dans une formation bénévole pour :

- Encadrer la pratique compétitive
- Animer différentes formes de pratiques éducatives
- Développer le vivre ensemble
- Animer le projet club

PARCOURS BÉNÉVOLE

ATTESTATIONS FÉDÉRALES (AF)		CERTIFICATS FÉDÉRAUX INITIATEURS (CFI)		DIPLOMES FÉDÉRAUX (DF)
Éthique et intégrité	Foot en marchant	Seniors	Beach Soccer	Responsable École de Football
Pratique féminine	Foot5	U14-U19	Gardien de But	
Handi-foot	Futsal	U10-U13	Préparateur Physique	Coach Jeunes
Foot Adapté	Fit-Foot	UG-US	Futsal	Coach Seniors
Arbitrage	Accompagnateur d'équipe	Projet Club		
Golf-Foot	Futsal			

**AF**  
Je me sensibilise

**CFI**  
Je deviens initiateur

**DF**  
Je suis responsable



# PARCOURS BÉNÉVOLE



Vidéo de présentation du parcours de formation bénévole pour les éducateurs-trices et entraîneurs-res de la Fédération Française de Football :

[Le parcours de formation bénévole.mp4 on Vimeo](#)



# PARCOURS BÉNÉVOLE

Les modules et les CFF n'existent plus depuis le 1<sup>er</sup> juillet 2023, ils sont remplacés par les Attestations Fédérales (AF) et les Certificats Fédéraux d'Initiateurs (CFI).



**L'ATTESTATION FÉDÉRALE**

Dès 8h de formation

Pratique féminine *Foot5* *Fit Foot* *Foot adapté*

Éthique & intégrité

Arbitrage *GOLF FOOT* *Handi-Foot*

*Foot en Marchant* *Accompagnateur.trice d'équipe* *Futvet*



**LE CERTIFICAT FÉDÉRAL INTITIEUR.TRICE**

16 à 32h de formation

Seniors *Projet Club* *Gardien de but*

U6-U9 *U14 - U19* *Beach Soccer*

*Futsal* *Préparateur physique*

Pour les AF, vous suivrez 8h de formation afin :

- ✓ d'être sensibilisé à l'encadrement d'une nouvelle pratique
- ✓ d'avoir des notions sur une thématique spécifique

Pour les CFI U6-U9, U10-U13, U14-U19, Seniors et Projet Club :

Vous suivrez une formation dite « Hybride » avec :

- ✓ 2 fois 6 heures de formation en présentiel,
- ✓ 2 fois 2 heures de Formation en distanciel,
- ✓ 8 heures de pratique en club,
- ✓ 1 certification **facultative**.

Retrouvez toute la programmation des AF et des CFI sur le territoire de la Ligue en cliquant sur le lien suivant :

<https://guideduclub.lfpl.fr/documents-utiles- formations-educateurs-modulaires-et->

Les CFI Gardien de But, CFI Beach Soccer, CFI Préparateur Physique, CFI Futsal restent inchangés : Vous suivrez 16h ou 32h de formation.

Les 16 premières heures constitueront l'initiation et la découverte de la pratique, les 16 suivantes aborderont le perfectionnement et l'entraînement. Possibilité de certifier après avoir mis en pratique les notions vues en formation.

## LES ATTESTATIONS FÉDÉRALES



**Dès 8h de formation**

**1. L'ATTESTATION FÉDÉRALE**

Pratique féminine *Foot5* Foot adapté *Fit Foot*

Éthique & intégrité

Arbitrage *GOLF FOOT* **HANDI-FOOT**

*FOOT EN MARCHANT* Accompagnateur.trice d'équipe *FUTNET*

Pour les AF, vous suivrez 8h de formation afin :

- ✓ d'être sensibilisé à l'encadrement d'une nouvelle pratique
- ✓ d'avoir des notions sur une thématique spécifique



# LES CERTIFICATS FÉDÉRAUX INITIATEURS

CFI

**U6/U9 – U10/U13 – U14/U19 - Seniors**

12h présentiel + 4h FOAD + 8h MSP

Processus en alternance sur 1 mois maximum

Bloc 1  
6h  
Présentiel

FOAD  
Asynchrone  
2h00

Pratique en  
club  
8h

Bloc 2  
6h  
Présentiel

FOAD  
Asynchrone  
2h00

Evaluation  
finale  
(Facultatif)  
Distanciel  
30'

# LES DIPLÔMES FÉDÉRAUX

Les Diplômes Fédéraux viennent enrichir l'offre de formation pour ceux qui souhaitent se perfectionner dans l'encadrement mais qui ne souhaitent pas en faire leur métier.

Pour candidater aux DF vous **suivrez les étapes ci-dessous** :

- 1 – Effectuez votre préinscription via [maformation.fff.fr](http://maformation.fff.fr) ou via le Portailclub
- 2 – Le modèle de lettre de motivation obligatoire vous sera transmis par mail

Pour les admis en formation DF, vous suivrez :

- 1 positionnement
- 1 semaine de formation (de 18h30 à 24h selon le DF)
- De 8 à 22h de Formation en distanciel
- 1 mise en situation en club
- 1 semaine de formation (de 18h30 à 24h selon le DF)
- 1 certification
- 1 rattrapage éventuel



**DF Responsable Ecole de Football**

Animer et promouvoir les pratiques éducatives et associées en sécurité  
Manager une Ecole de Football

**DF Coach Jeunes**

Initier et perfectionner des jeunes en compétition, en sécurité

**DF Coach Seniors**

Entraîner des seniors en compétition, en sécurité



PAYS DE LA LOIRE



# LES DIPLÔMES FÉDÉRAUX

Responsable Ecole de Football – **Coach Jeunes** – Coach Seniors

Processus en alternance sur 10 mois maximum



**ACCOMPAGNEMENT (DOUBLE TUTORAT) : Maître de stage + Tuteur**

PARCOURS BÉNÉVOLE





# Programmation des DF pour la saison 2023/24

## DF Responsable Ecole de Foot

Inscriptions jusqu'au	Positionnement	Semaine 1	Semaine 2	Certification	Rattrapage	Réf Péda
09 décembre 2023	09 janvier 2024	Du 12 au 15 février 2024	Du 22 au 25 avril 2024	21 juin 2024	<i>Date à confirmer</i>	Willy LACOSTE
	CSR - St Sébastien s/Loire	<b>CFSR - Sablé sur Sarthe</b>	CSR - St Sébastien s/Loire	CSR - St Sébastien s/Loire	CSR - St Sébastien s/Loire	06 76 41 00 42

## DF Coach Jeunes

Inscriptions jusqu'au	Positionnement	Semaine 1	Semaine 2	Certification	Rattrapage	Réf Péda
31 Décembre 2023	12 Janvier 2024	Du 12 au 14 Février 2024	Du 03 au 05 Avril 2024	25-juin-24	<i>Date à confirmer</i>	Thomas REGENT
	CSR - St Sébastien s/Loire	<b>CFSR - Sablé sur Sarthe</b>	CSR - St Sébastien s/Loire	CSR - St Sébastien s/Loire	CSR - St Sébastien s/Loire	06 19 34 45 78

## DF Coach Seniors (CFSR – Sablé sur Sarthe)

Inscriptions jusqu'au	Positionnement	Semaine 1	Semaine 2	Certification	Rattrapage	Réf Péda
29-Février-24	22-mars-23	4 et 5 Avril 2024	6 et 7 Juin 2024	05-juil-24	<i>Date à confirmer</i>	Claire GERMAIN
	CFSR - Sablé sur Sarthe	CFSR - Sablé sur Sarthe	CFSR - Sablé sur Sarthe	<i>Lieu à confirmer</i>	CSR - St Sébastien s/Loire	07 88 24 55 03

**BÉNÉVOLE**  

**PARCOURS**  

# Tableau des équivalences valable jusqu'au 30 juin 2027

ANCIENS MODULES/CFF		EQUIVALENCES DU 01/07/2023 AU 30/06/2027				
		NOUVEAUX CERTIFICATS/DIPLOMES	GESTION	DEMARCHE	DELIVRANCE DIPLOME	
ANIMATEUR SENIOR	CFF3	MODULE SENIORS	CFI SENIORS CERTIFIÉ	-	Aucune démarche (équivalence de droit)	Pas de délivrance de nouveau diplôme
		MODULE U17-U19	CFI U14-U19 CERTIFIÉ	-	Aucune démarche (équivalence de droit)	Pas de délivrance de nouveau diplôme
INITIATEUR 2	CFF2	MODULE U15	CFI U14-U19 CERTIFIÉ	-	Aucune démarche (équivalence de droit)	Pas de délivrance de nouveau diplôme
		MODULE U13	CFI U10-U13 CERTIFIÉ	-	Aucune démarche (équivalence de droit)	Pas de délivrance de nouveau diplôme
INITIATEUR 1	CFF1	MODULE U11	CFI U10-U13 CERTIFIÉ	-	Aucune démarche (équivalence de droit)	Pas de délivrance de nouveau diplôme
		MODULE U9	CFI U6-U9 CERTIFIÉ	-	Aucune démarche (équivalence de droit)	Pas de délivrance de nouveau diplôme
		MODULE U7	CFI U6-U9 CERTIFIÉ	-	Aucune démarche (équivalence de droit)	Pas de délivrance de nouveau diplôme
		CERTIFICAT FUTSAL BASE	CFI FUTSAL CERTIFIÉ	-	Aucune démarche (équivalence de droit)	Pas de délivrance de nouveau diplôme
		MODULE FUTSAL ENTRAINEMENT/PERFECTIONNEMENT	MODULE FUTSAL U18-SENIORS ATTESTÉ	-	Aucune démarche (équivalence de droit)	Pas de délivrance de nouveau diplôme
		MODULE FUTSAL INITIATION/DECOUVERTE	MODULE FUTSAL U13-U15 ATTESTÉ	-	Aucune démarche (équivalence de droit)	Pas de délivrance de nouveau diplôme
		MODULE ANIMATEUR/TRICE FEDERALE	ATTESTATION FEDERALE PRATIQUE FEMININE	-	Aucune démarche (équivalence de droit)	Pas de délivrance de nouveau diplôme
		CFF4	CFI PROJET CLUB CERTIFIÉ	-	Aucune démarche (équivalence de droit)	Pas de délivrance de nouveau diplôme
		CFF2 OU CFF3 + 1J DE FORMATION COMPLÉMENTAIRE*	DF COACH JEUNES	Liges Régionales	Inscription et participation à la journée de formation complémentaire	Liges Régionales
		CFF3 + 1J DE FORMATION COMPLÉMENTAIRE*	DF COACH SENIORS	Liges Régionales	Inscription et participation à la journée de formation complémentaire	Liges Régionales
		MODULES U7 + ANIMATEUR/TRICE FÉDÉRALE + CFF1 + CFF4 + 1J DE FORMATION COMPLÉMENTAIRE*	DF RESPONSABLE ECOLE DE FOOTBALL (UEFA C)	FFF (Service Entraîneurs)	Sur dossier à envoyer complet directement à la FFF (Service Entraîneurs)	FFF (Service Entraîneurs)

\* Une journée de 8h spécifique organisée par les Ligues Régionales

Pour toute question relative aux équivalences vous pouvez contacter par mail : [ir2f@lfpl.fff.fr](mailto:ir2f@lfpl.fff.fr)



## Période transitoire Certifications CFF

Si vous êtes titulaire des modules ou d'un CFF non certifiés, nous avons la possibilité, pendant 4 saisons, d'organiser des sessions de certifications CFF1, CFF2, CFF3 et CFF4. Au-delà de la saison 2026/2027, il ne sera plus possible de certifier de CFF.

### Rappel du déroulement des certifications CFF1-2-3 :

- Inscription
- Envoi du dossier de Mise en situation Pédagogique (MSP)
- Passage Pédagogique + Entretien
- Présentation de la MSP + Entretien

### Rappel du déroulement des certifications CFF4 :

- Inscription
- Envoi du dossier Projet Club
- Présentation du Projet Club + Entretien

### Programmation des Certifications 2023/24

Date	Lieu
24 Août 2023	Beaucouzé - District 49
23 Octobre 2023	St Sébastien sur Loire - CSR
05 Janvier 2024	Laval - District 53
08 Mars 2024	St Sébastien sur Loire - CSR
17 Juin 2024	Lieu à déterminer - District 85
17 Juin 2024	Lieu à déterminer - District 72

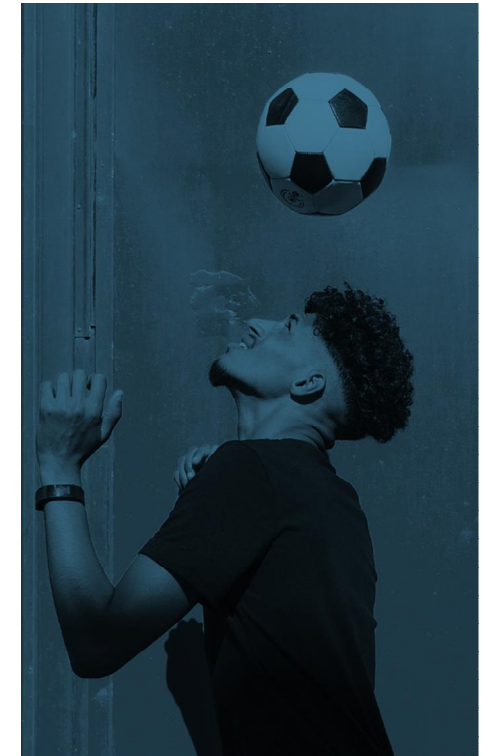

## Période transitoire journées complémentaires pour l'obtention d'un DF

Si vous êtes titulaires des CFF2 ou 3 certifiés, vous avez la possibilité d'obtenir un Diplôme Fédéral Coach Jeunes et/ou Seniors en participant à une Journée Complémentaire de 8h :

- ✓ Titulaire du CFF2 certifié ou CFF3 certifié + Journée Complémentaire Jeunes = DF Coach Jeunes
- ✓ Titulaire du CFF3 certifié + Journée Complémentaire Seniors = DF Coach Seniors

Les journées complémentaires sont indépendantes. Si vous êtes titulaire du CFF3 certifié vous devez suivre les 2 journées complémentaires pour obtenir DF Coach Jeunes et Coach Seniors.

### Programmation des Journées Complémentaires 2023/24

Date	Journée Complémentaire DF COACH JEUNES	Journée Complémentaire DF COACH SENIORS
	Lieu	Lieu
29 Septembre 2023	Maine et Loire	Maine et Loire
19 Octobre 2023	Sarthe	Loire-Atlantique
22 Avril 2024	Mayenne	
29 Avril 2024		Sarthe
7 juin 2024	Vendée	Vendée



# Les pré-requis

	Formation	Age	Spécificité	Effectif	Volume Horaire
Attestation Fédérale	Ethique et Intégrité	16 ans révolus ou sous licence U17 minimum *	Eligible aux bons de Formation FFF de 1 X 15€	8 => 16	8h
	Pratique Féminine	16 ans révolus ou sous licence U17 minimum *	Eligible aux bons de Formation FFF de 1 X 15€	8 => 16	8h
	Foot Adapté	16 ans révolus ou sous licence U17 minimum *	Eligible aux bons de Formation FFF de 1 X 15€	8 => 16	8h
	Foot en marchant	16 ans révolus ou sous licence U17 minimum *	Eligible aux bons de Formation FFF de 1 X 15€	8 => 16	8h
	Handi-foot	16 ans révolus ou sous licence U17 minimum *	Eligible aux bons de Formation FFF de 1 X 15€	8 => 16	8h
	Golf-foot	16 ans révolus ou sous licence U17 minimum *	Eligible aux bons de Formation FFF de 1 X 15€	8 => 16	8h
	Foot 5	16 ans révolus ou sous licence U17 minimum *	Eligible aux bons de Formation FFF de 1 X 15€	8 => 16	8h
	Futnet	16 ans révolus ou sous licence U17 minimum *	Eligible aux bons de Formation FFF de 1 X 15€	8 => 16	8h
	Fit-Foot	16 ans révolus ou sous licence U17 minimum *	Eligible aux bons de Formation FFF de 1 X 15€	8 => 16	8h
	Accompagnateur d'équipe	16 ans révolus ou sous licence U17 minimum *	Eligible aux bons de Formation FFF de 1 X 15€	8 => 16	8h
	Futsal Ecole de futsal (U7-U9-U11)	16 ans révolus ou sous licence U17 minimum *	Eligible aux bons de Formation FFF de 1 X 15€	8 => 16	8h
Certificat Fédéral Initiateur/trice	U6_U9	16 ans révolus ou sous licence U17 minimum *	Eligible aux bons de Formation FFF de 2 X 15€	8 => 16	24h (2x6h+ 2h FOAD+ 8h MSP)
	U10_U13	14 ans révolus ou sous licence U15 minimum *	Eligible aux bons de Formation FFF de 2 X 15€	8 => 16	24h (2x6h+ 2h FOAD+ 8h MSP)
	U14_U19	14 ans révolus ou sous licence U15 minimum *		8 => 16	24h (2x6h+ 2h FOAD+ 8h MSP)
	Séniors	16 ans révolus ou sous licence U17 minimum *		8 => 16	24h (2x6h+ 2h FOAD+ 8h MSP)
	Projet club	16 ans révolus ou sous licence U17 minimum *	Eligible aux bons de Formation FFF de 2 X 15€	8 => 16	24h (2x6h+ 2h FOAD+ 8h MSP)
	Certification CFI en distanciel		Cette certification demeure facultative et au choix de chaque candidat. Les temps de certification sont dissociés des temps de formation. Un candidat ne pourra s'inscrire à la certification qu'après avoir attesté des heures de formation inhérentes à chaque Certificat Fédéral (24h comprenant la FOAD et MSP)		

## Les pré-requis

Certificat Fédéral Initiateur/trice Gardien de but	Module Gardien de But Initiation	16 ans révolus ou sous licence		10 => 26	16h
	Module Gardien de But Entraînement	U17 minimum *	Avoir l'attestation Initiation	10 => 26	16h
Certificat Fédéral Initiateur/trice Futsal	Module Futsal U13-U15	16 ans révolus ou sous licence	Eligible aux bons de Formation FFF de 25€	10 => 26	16h
	Module Futsal U18-Séniors	U17 minimum *	Avoir l'attestation Initiation aux bons de Formation FFF de 25€	Eligible 10 => 26	16h
Certificat Fédéral Initiateur/trice Beach Soccer	Module Beach Initiation	16 ans révolus ou sous licence		10 => 26	8h
	Module Beach Entraînement	U17 minimum *	Avoir l'attestation Beach Initiation	10 => 26	16h
Certificat Fédéral Initiateur/trice Préparateur Athlétique		16 ans révolus ou sous licence U17 minimum *	Avoir validé les CFF1 + CFF2 + CFF3 ou être en formation professionnelle (BEF ou plus), ou titulaire du BMF ou plus	12 => 26	32h
Certificat d'Entraîneur de Gardien de But - Niveau 1			Justifier de 3 saisons d'expérience comme joueur au poste de GB au plus haut niveau régional jeune et/ou plus haut niveau départemental senior au minimum Justifier de 3 saisons d'expérience d'encadrement de GB de niveau régional jeunes ou plus haut niveau départemental senior au minimum Être en charge durant la saison de formation d'un groupe d'entraînement de GB de niveau U19 régional ou plus haut niveau départemental seniors au minimum Être titulaire du Certificat Fédéral de Football niv°3 (C.F.F. 3) certifié au minimum	12 => 26	24h
Certifications anciens CFF et CF de spécialité	CFF1-CFF2-CFF3-CFF4 – CFPA – GDB – Futsal - CE GB1	16 ans révolus ou sous licence U17 minimum *	Etre titulaires des attestations	12 => 26	4 ou 8h
Diplôme fédéral	Responsable Ecole de football		L'entrée en formation se fait à partir d'un dossier relatant le parcours et les motivations du candidat. Une commission d'admission sélectionnera les candidats en fonction du nombre de places disponible pour la session et en fonction du niveau requis.		161h30
	Coach Jeunes	16 ans révolus	<b>Le candidat doit au moment de son entrée en formation lors du positionnement :</b> o Être âgé de 16 ans révolus o Être licencié à la Fédération Française de Football pour la saison en cours		116h
	Coach Seniors		<b>Le candidat doit au moment de son inscription à la certification finale :</b> o Être titulaire de l'Attestation de Formation aux Premiers Secours (AFPS) ou de la Prévention et Secours Civique niveau 1 (PSC1)		108h30
Journée complémentaire pour équivalence	DF Coach responsable école de foot		Etre titulaires des attestations Modules U7+ Animateur/trice fédérale + CFF1 + CFF4	12 => 26	8h
	DF Coach Jeunes		Etre titulaires des attestations CFF2 ou CFF3 certifiés	12 => 26	8h
	DF Coach Seniors		Etre titulaires de l'attestation CFF3 certifié	12 => 26	8h

## Tarifs IR2F Educateurs 2023/24

Formations	VOLUME HORAIRE	TARIFS AVEC DEJEUNER + PAUSE EN CENTRE	TARIFS AVEC DEJEUNER + PAUSE EN CLUB
<b>Attestations Fédérales (AF)</b> Ethique et Intégrité Pratique Féminine Foot Adapté Foot en marchant Handi-foot	8h	36,30 €	30,00 €
<b>Attestations Fédérales (AF)</b> Golf-foot Foot 5 Futnet Fit-Foot Accompagnateur d'équipe Futsal Arbitrage	8h	50,80 €	44,50 €
<b>Certificat Fédéraux Initiateurs</b> Animateur/trice Projet Club Animateur/trice U10-U13 Animateur/trice U6-U9	24h (2x6h+FOAD+MSP)	101,60 €	89,00 €
<b>Certificat Fédéraux Initiateurs</b> Animateur/trice Seniors Animateur/trice U14/U19	24h (2x6h+FOAD+MSP)	131,60 €	119,00 €
<b>Certificat Fédéraux Initiateurs</b> Futsal Initiation Futsal Entraînement	16h	116,60 €	104,00 €
<b>Certificat Fédéraux Initiateurs</b> Beach Soccer Initiation Beach Soccer Entraînement Gardien de But Initiation Gardien de But Entraînement	16h	131,60 €	119,00 €
<b>Certificat Fédéral Initiateur</b> Préparateur Physique	32	263,20 €	238,00 €
<b>Certification anciens CFF</b>	8h	80,80 €	74,50 €
<b>Certification CFI en distanciel</b>	8h	20,00 €	20,00 €
<b>Certification CFI de spécialité et CEGB1</b>	8h	80,80 €	74,50 €
<b>Journée complémentaire pour équivalence</b>	8h	65,80 €	59,50 €
<b>Certificat d'Entraîneur de Gardien de But - Niveau 1</b>	24h	212,40 €	193,50 €
<b>Diplôme fédéral Responsable Ecole de football</b>	161h30	966,40 €	916,00 €
<b>Diplôme Fédéral Educateur Jeunes</b>	116h	799,80 €	762,00 €
<b>Diplôme Fédéral Entraîneur Seniors</b>	108h30	733,20 €	708,00 €

Pour retrouver le détail des tarifs :  
[Tarifs détaillés 2023-2024](#)

Les bons de formation et aide LFPL  
sont déduits des tarifs

A l'exception des Certifications CFI qui  
ont lieu en distanciel, les tarifs  
incluent la demi-pension

# COMMENT S'INSCRIRE ?

**Cliquer sur le lien :**

Inscription et paiement par le licencié

Inscription et paiement par le club

**A PARTIR DU LUNDI 24 JUILLET 2023**



## Vous souhaitez accueillir une formation bénévole dans votre club ?



[Consultez le tutoriel](#)

## Vous souhaitez vous inscrire à une formation bénévole ?



Pour consulter les tutoriels d'inscription, cliquer sur les liens :

- [Inscription et paiement par le licencié](#)
- [Inscription et paiement par le club](#)

# QUELQUES CHIFFRES



FORMATIONS INITIALES	2017-2018	2018-2019	2019-2020	2020-2021	2021-2022	2022-2023
Nombre de modules, CFF	148	169	91	103	117	133
Nombre de pers. formées	2 569	2 857	1 552	1 032	1 729	2 221
CERTIFICATIONS	2017-2018	2018-2019	2019-2020	2020-2021	2021-2022	2022-2023
Nombre de certifications	19	20	0	5	21	20
Nombre de candidats	253	333	0	57	264	253
Candidats Admis	175	208	0	37	163	182
Taux de réussite	69 %	62 %	0%	65%	62 %	72 %

# UNE EQUIPE A VOTRE ECOUTE



## IR2F - Formation des Éducateurs

Elue en charge des formations Educateurs

Martine COCHON

Mail : [mcochon@lpl.fff.fr](mailto:mcochon@lpl.fff.fr)



Référent Handicaps Formations

Nicolas EYEGHE MINKO

Tel : 06 72 06 10 27

[neyegheminko@ff.fr](mailto:neyegheminko@ff.fr)



Référent Handicaps Ligue

Arnaud VAUCELLE

Tel : 06 34 41 35 24

[avaucelle@lpl.fff.fr](mailto:avaucelle@lpl.fff.fr)



**Xavier LACRAZ**  
CTR – C – Formation



**Willy LACOSTE**  
CTR Formation



**Anne Sophie SCHWARTZ**  
Assistante Formation



**Laetitia MOTARD**  
Assistante Formation



**Pauline BOSGER**  
Assistante Formation



**Samantha MONTAGNE**  
Assistante Formation

### Coordination générale

#### Responsable Pédagogique

- B.E.F.
- VAE
- Formation Professionnelle Continue
- Habilitations de Formateurs

Tel : 06.23.21.38.17  
[xlacraz@lpl.fff.fr](mailto:xlacraz@lpl.fff.fr)

### Coordination des formations Bénévoles

#### Responsable Pédagogique

- B.M.F.
- Habilitations Tuteurs
- Attestations Fédérales, Certificats d'Initiateurs et Diplômes Fédéraux
- CRAV

Tel : 06.76.41.00.42  
[wlacoste@lpl.fff.fr](mailto:wlacoste@lpl.fff.fr)

### Formations Bénévoles

- Attestations Fédérales et Certificats Fédéraux d'Initiateurs – 49
- Certificats et modules de spécialités LFPL

#### Formation Professionnelle

- Bi-Qualification B.M.F.+ BPJEPS APT en Apprentissage sur 2 ans
- V.A.E. / Equivalences

Tel : 02.40.80.98.03  
[aschwartz@lpl.fff.fr](mailto:aschwartz@lpl.fff.fr)

### Formations Bénévoles

- Attestations Fédérales et Certificats Fédéraux d'Initiateurs – 85
- DF Coach Jeunes

#### Formation Professionnelle

- B.M.F. CONTINU
- B.E.F.
- Habilitations de Formateurs
- Qualiopi / Schéma régional

Tel : 02.40.80.74.01  
[lmotard@lpl.fff.fr](mailto:lmotard@lpl.fff.fr)

### Formations Bénévoles

- Attestations Fédérales et Certificats Fédéraux d'Initiateurs – 53 et 72
- Journées Complémentaires
- Certifications
- DF Resp Ecole de Foot

#### Formation Professionnelle

- B.M.F. APPRENTISSAGE
- Habilitations de tuteurs et Maîtres d'Apprentissage

Tel : 02.40.80.70.17  
[pbosger@lpl.fff.fr](mailto:pbosger@lpl.fff.fr)

### Formations Bénévoles

- Attestations Fédérales et Certificats Fédéraux d'Initiateurs – 44
- Certificat Régional Analyste Vidéo – CRAV
- DF Coach Seniors
- S.T.A.P.S.

#### Formation Professionnelle

- Formation Professionnelle Continue BMF/BEF
- Suivi de cohortes - Observatoire

Tel : 02.43.39.18.83  
[smontagne@lpl.fff.fr](mailto:smontagne@lpl.fff.fr)

## FORMATEURS



**Samuel BOURDET**

Référent Bi-Qualification B.M.F + BPJEPS APT Apprentissage sur 2 ANS

Tel : 06.18.32.07.67  
[sbourdet@lpl.fff.fr](mailto:sbourdet@lpl.fff.fr)



**Fabien BRAZILLE**

Référent B.M.F. Apprentissage Sablé

Tel : 06.23.26.57.70  
[fbrazille@lpl.fff.fr](mailto:fbrazille@lpl.fff.fr)



**Thibaut HERVEOU**

Référent B.M.F. Apprentissage CSR

Tel : 07.76.17.37.70  
[therveou@lpl.fff.fr](mailto:therveou@lpl.fff.fr)



**Claire GERMAIN**

Référent B.M.F. Continu

Tel : 07.88.24.55.03  
[cgermain@lpl.fff.fr](mailto:cgermain@lpl.fff.fr)

# La Formation Initiale d'Arbitre

## Elu en charge des formations d'Arbitres

*Christian GUILLARD*

Mail : [cguillard@lfpl.fff.fr](mailto:cguillard@lfpl.fff.fr)

## Formation des Arbitres CTRA - Responsable pédagogique

Anthony Torralba  
Mail : [atorralba@lfpl.fff.fr](mailto:atorralba@lfpl.fff.fr)  
Tel : 02.40.80.70.77



## Formation des Arbitres CTRA - Responsable pédagogique

Gwendal Lebascle  
Mail : [glebascle@lfpl.fff.fr](mailto:glebascle@lfpl.fff.fr)  
Tel : 02.40.80.70.77



## Formation des Arbitres Assistant Formation

Guillaume BABU  
Mail : [gbabu@lfpl.fff.fr](mailto:gbabu@lfpl.fff.fr)  
Tel : 02.72.74.88.92.



Devenir arbitre de  
football  
de niveau départemental  
en étant garant du  
respect des lois du jeu



# LA FILIERE DE FORMATION DES ARBITRES

## La Formation Initiale d'Arbitre

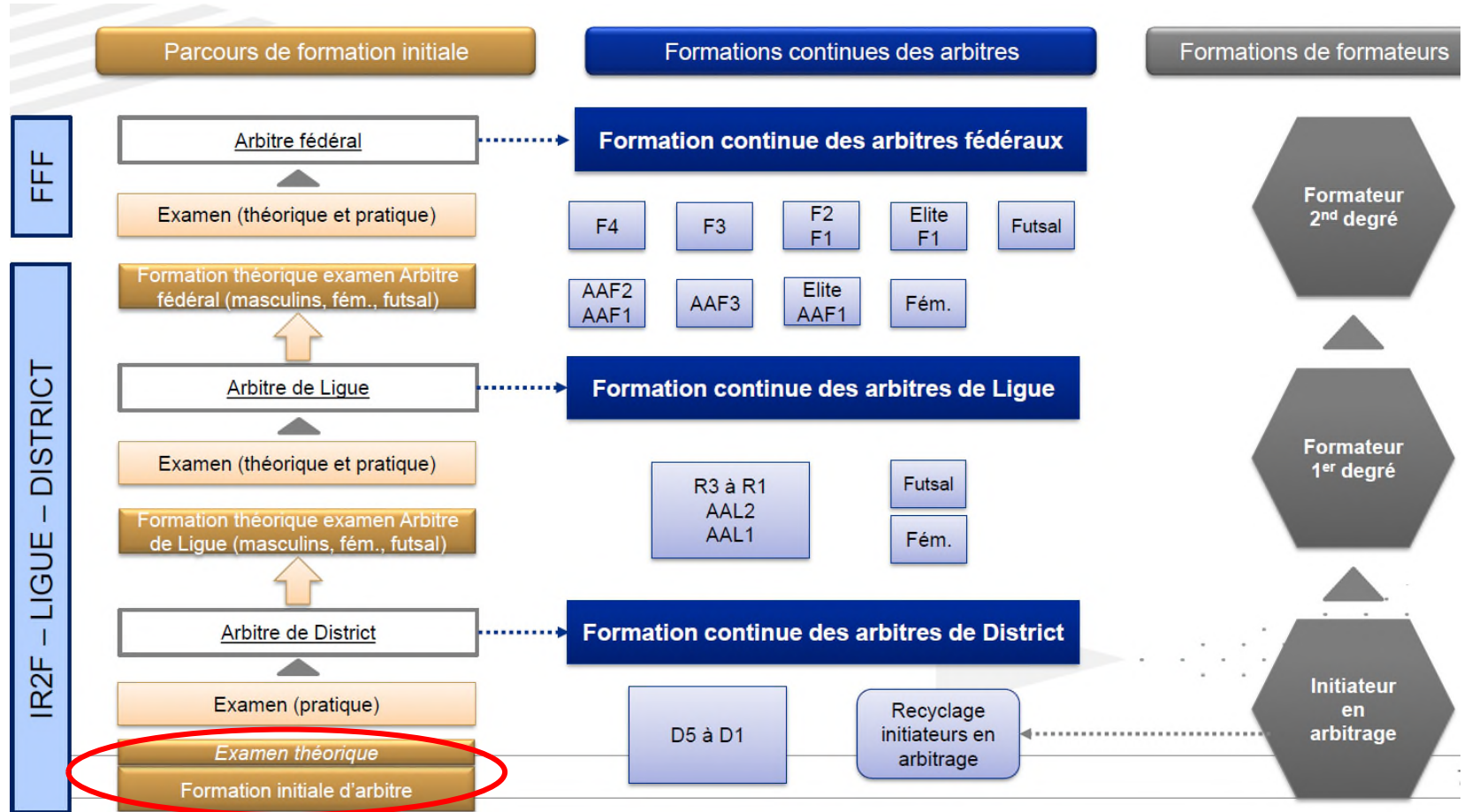

## LA FILIERE DE FORMATION DES ARBITRES

### PROGRAMME

- Séance 1 : Découverte de la fonction
- Séance 2 : L'avant-match
- Séance 3 : Fautes, cartons et remises en jeu
- Séance 4 : Maniement du drapeau – Hors jeu – Révisions
- Séance 5 : Révisions – Lecture du Jeu – Déplacements
- Séance 6 : Contrôle des connaissances – Gestion des conflits
- Séance 7 : Les formalités administratives
- Séance 8 : Bilan et Fidélisation

### METHODES

Mise en situation pratique, observation, découverte de nouveaux savoirs, mise en situation pratique

### SUPPORTS

Vidéos, diaporamas ou documentations remises aux stagiaires.  
Livret stagiaire remis en début de formation

24 heures de formation sur 3 jours  
(samedi + dimanche + samedi)

+ 8 heures d'accompagnement

Vous souhaitez vous inscrire à  
une Formation Initiale d'Arbitre?



[Inscription](#)

# QUELQUES CHIFFRES

FIA	2018-2019	2019-2020	2020-2021	2021-2022	2022 - 2023
Nombre de sessions	17	22	8	25	22
Nombre de pers. formées	306	341	75	304	409
Candidats Admis	261	312	62	277	364
Taux de réussite	85 %	91 %	83%	91%	91%

La Formation Initiale d'Arbitre



## Le Parcours Fédéral de Formation des Dirigeants

Afin de répondre à l'enjeu de structuration et d'encadrement des clubs, la FFF et l'IFF ont conçu, à destination des dirigeants, bénévoles et acteurs du monde associatif un parcours fédéral de formation spécifique, autour de **16 modules de 2 heures ou 4 heures**.

Ces formations ont été conçues de manière à faciliter et à encourager les interactions des participants grâce à une **approche pédagogique ludique et participative**.





PAYS DE LA LOIRE



# L'ÉQUIPE



**YDIER Laurent**  
**CONSEIL AUX CLUBS - PFFD**  
06 27 10 06 21  
[lydier@lfpl.fff.fr](mailto:lydier@lfpl.fff.fr)



**Marie-Claude BARBET**  
**ASSISTANTE ADMINISTRATIVE**  
02 43 39 18 87  
[mbarbet@lfpl.fff.fr](mailto:mbarbet@lfpl.fff.fr)

PAS DE REFERENT POUR LE DISTRICT DE  
LOIRE-ATLANTIQUE

PAS DE REFERENT POUR LE DISTRICT DE  
MAINE ET LOIRE

PAS DE REFERENT POUR LE DISTRICT  
DE LA MAYENNE



**Guillaume CAUDRON**  
**REFERENT DISTRICT DE LA SARTHE**  
06 87 47 47 00  
[caudron\\_guillaume@orange.fr](mailto:caudron_guillaume@orange.fr)



**Gwenaëlle RICHARD**  
**REFERENT DISTRICT DE LA VENDEE**  
06 60 76 07 29  
[gwen7485@hotmail.fr](mailto:gwen7485@hotmail.fr)

Le Parcours Fédéral de  
Formation des Dirigeants

# LE PARCOURS FEDERAL DE FORMATION DES DIRIGEANTS

## Le Parcours Fédéral de Formation des Dirigeants



### Connaissance de l'association 3 modules

- (Re)découvrir le cadre associatif du football
- Maîtriser l'environnement de l'association
- Appréhender les responsabilités de l'association et de son dirigeant



### Fonction employeur 2 modules

- Recruter un salarié et financer l'emploi
- Accompagner le salarié et développer l'emploi



### Gestion de club, gestion de projet 5 modules

- Mobiliser et animer une équipe au service d'un projet
- Découvrir la méthodologie de projet
- Construire et promouvoir un projet
- Accompagner une équipe de football U6 à U11
- Développer la responsabilité sociétale de son club



### Gestion et ressources financières 2 modules

- S'approprier les clés de la gestion financière
- Optimiser les ressources financières de son club



### Communication 4 modules

- Préparer et animer une réunion
- Développer son aisance à l'oral
- Réagir face à un conflit
- Communiquer à l'aide des réseaux sociaux

## CONNAISSANCE DE L'ASSOCIATION



### (Re)découvrir le cadre associatif du football

#### Objectifs :

- Connaître les bases juridiques du fonctionnement d'une association
- Assimiler les types d'acteurs et d'organes de l'association
- Savoir où trouver les informations nécessaires à la gestion d'une association

#### Public :

- Nouveaux dirigeants de l'association
- Bénévoles, dirigeants, salariés, impliqués dans la gestion régulière de l'association

 4 heures

### Maîtriser l'environnement de l'association

#### Objectifs :

- Appréhender l'environnement externe de l'association
- Identifier les acteurs partenaires de l'association et leur rôle
- Comprendre la nouvelle organisation territoriale fédérale

#### Public :

- Bénévoles, dirigeants, salariés, impliqués dans la gestion régulière de l'association

 4 heures



### Appréhender les responsabilités de l'association et de son dirigeant

#### Objectifs :

- Connaître et prévenir les risques inhérents à l'activité de l'association
- Identifier les responsabilités pouvant être engagées par l'association et ses dirigeants
- Distinguer les différents types d'assurances

#### Public :

- Bénévoles, dirigeants, salariés directement impliqués dans l'administration de l'association

 4 heures



## GESTION DU CLUB, GESTION DE PROJET



### Mobiliser et animer une équipe au service d'un projet

#### Objectifs :

- Identifier les missions nécessaires au projet
- Structurer le club et identifier les ressources humaines au service du projet
- Développer sa capacité à gérer les acteurs du club et savoir déléguer
- Fidéliser les membres du club et valoriser leur implication

#### Public :

- Bénévoles, dirigeants et salariés de clubs, districts, ligues associés à la gestion de projet et à la gestion des ressources humaines

 4 heures

### Découvrir la méthodologie de projet

#### Objectifs :

- Savoir établir un diagnostic sur son club et élaborer une stratégie
- Savoir concevoir et formaliser un projet à travers plusieurs outils (budget, tableau de ressources, échéancier,...)
- Communiquer sur un projet en interne et en externe
- Evaluer la réussite d'un projet

#### Public :

- Bénévoles, dirigeants et salariés de clubs, districts, ligues associés à la gestion de projet ou souhaitant s'investir dans un projet-club

 4 heures



## GESTION DU CLUB, GESTION DE PROJET



### Construire et promouvoir un projet

#### Objectifs :

- Concevoir un projet de A à Z à partir d'un thème donné (sportif, associatif, éducatif)
- Savoir présenter un projet
- Capitaliser sur les bonnes pratiques à travers plusieurs fiches projets

#### Public :

- Bénévoles, dirigeants et salariés de clubs, districts, ligues associés à la gestion de projet ou souhaitant s'investir dans un projet-club

 4 heures

### Accompagner une équipe de football U6 à U11

#### Objectifs :

- Connaître le rôle dévolu à un Accompagnateur d'équipe de football (U7, U9 et U11)
- Adapter son discours et sa posture en fonction des catégories des enfants
- Maîtriser les étapes de l'organisation des rencontres des enfants (logistique, sécurité...)

#### Public :

- Parents, bénévoles, dirigeant(e)s, joueurs(ses) souhaitant accompagner des enfants sur les rencontres

 4 heures



### Développer la responsabilité sociétale de son club

#### Objectifs :

- Définir les notions de développement durable et de responsabilité sociétale des organisations (RSO)
- Comprendre les enjeux de la RSO dans le football
- Intégrer les incidences de la RSO dans le fonctionnement du club
- S'appuyer sur les outils à disposition pour mettre en oeuvre une démarche de RSO dans son club
- Mettre en place un tableau de bord

#### Public :

- Bénévoles, dirigeants et salariés de clubs, districts, ligues associés à la gestion de projet ou souhaitant s'investir dans un projet-club

 4 heures



## GESTION ET RESSOURCES FINANCIERES



### S'appropriier les clés de la gestion financière

#### Objectifs :

- Comprendre le rôle d'un trésorier
- Assimiler les enjeux de la comptabilité
- Savoir reconnaître les différents documents comptables (compte de résultat, bilan)
- Gérer au quotidien la trésorerie de son club en s'appuyant sur le budget prévisionnel et le plan de trésorerie

#### Public :

- Dirigeants, bénévoles, salariés de clubs (président, trésorier, secrétaire général, bénévole comptable...) impliqués dans la gestion financière
- Dirigeants, bénévoles, souhaitant s'investir dans la gestion financière de leur club

 4 heures

### Optimiser les ressources financières de son club

#### Objectifs :

- Identifier les ressources financières potentielles d'un club
- Différencier le sponsoring et le mécénat
- Savoir présenter son club à un partenaire privé et réussir son entretien
- Solliciter des subventions (règles, dossiers, dispositifs fédéraux et locaux,...)

#### Public :

- Bénévoles et dirigeants de clubs impliqués dans la demande de subventions et la recherche de nouvelles ressources

 4 heures



## FONCTION EMPLOYEUR



### Recruter un salarié et financer l'emploi

#### Objectifs :

- Identifier les besoins du club en termes de recrutement
- Savoir rédiger une fiche de poste
- Connaître les coûts de l'emploi et les financements possibles
- Savoir mener un entretien d'embauche

#### Public :

- Bénévoles et dirigeants de clubs qui ont le projet de recruter un premier salarié

 4 heures

### Accompagner le salarié et développer l'emploi

#### Objectifs :

- Préparer l'accueil d'un salarié
- Connaître les principales obligations liées à la fonction employeur : temps de travail, rémunération, durée du travail, congés.
- Connaître les bases de la gestion administrative du personnel
- Connaître les structures qui peuvent accompagner les clubs employeurs
- Développer l'emploi du salarié à l'aide de l'entretien annuel et de la formation

#### Public :

- Bénévoles et dirigeants qui souhaitent disposer des éléments de base de la gestion du personnel

 4 heures



# COMMUNICATION



## Préparer et animer une réunion

### Objectifs :

- Maîtriser la préparation et l'organisation d'une réunion
- Savoir conduire une réunion : animer et rendre sa réunion attractive, inciter à l'action...
- Conclure sa réunion et se projeter sur la suivante : mettre en place un plan d'actions, produire un compte-rendu...

### Public :

- Membres des comités directeurs et salariés des clubs, districts, ligues
- Membres de commissions

 4 heures

## Développer son aisance à l'oral

### Objectifs :

- Identifier les clés d'une prise de parole réussie
- Savoir gérer ses appréhensions
- Analyser ses points forts et axe de progression dans sa prise de parole en public
- Optimiser ses interventions

### Public :

- Membres des comités directeurs et salariés de clubs, districts, ligues

 4 heures





## COMMUNICATION



### Réagir face à un conflit

#### Objectifs :

- Comprendre les mécanismes en jeu dans les conflits
- Maîtriser ses émotions
- Permettre une sortie de crise honorable pour tous
- Savoir répondre à l'agressivité
- Appréhender la posture de tiers dans les conflits

#### Public :

- Dirigeants, bénévoles, éducateurs, arbitres ...

 4 heures

### Communiquer à l'aide des réseaux sociaux

#### Objectifs :

- Appréhender l'environnement de la communication digitale
- Découvrir les fonctionnalités d'une page Facebook
- Maîtriser la gestion et l'animation d'une page Facebook

#### Public :

- Bénévoles et dirigeants souhaitant développer la communication de leur club à l'aide des réseaux sociaux

 4 heures



# QUELQUES CHIFFRES

Le Parcours Fédéral de  
Formation des Dirigeants

PFFD	2019-2020	2020-2021	2021-2022	2022-2023
Nombre de sessions	8	58	45	20
Nombre de pers. formées	80	438	346	190



# Comment accueillir un module en club ?

A l'initiative  
d'un club

A l'initiative  
des districts

Après contact  
pris avec le  
réfèrent  
départemental

1

Désignation des formateurs et arrêt des dates de formation

2

Ouverture de la formation et communication sur les sites de la Ligue et des districts par l'IR2F

3

Inscription des stagiaires auprès de l'IR2F, via le site de la ligue [inscription](#)

4

Si le nombre de stagiaires est atteint, l'IR2F confirmera la formation à J-10

## Les conditions d'ouverture

Effectif de 8 à 15  
stagiaires

Module de 4 heures  
consécutives en  
soirée ou demi-  
journée ou 2 heures  
en distanciel

1 ou 2 formateurs  
mobilisés

Etre licencié FFF  
Avoir 16 ans révolus à  
la date de la session

Un lieu comprenant :

- Une salle chauffée
- Une zone pour projeter
- Une personne référente
- Une connexion internet
- Un Paperboard

Le Tarif

Frais pédagogiques :	40,00 €
Bon de formation FFF :	-15,00 €
Bourse de formation Ligue :	-25,00 €
Reste à payer :	0,00 €

# Documents généraux



Guide des financements

Conditions Générales de Vente

Les Règlements & fiches pédagogiques

Inscriptions

Tarifs

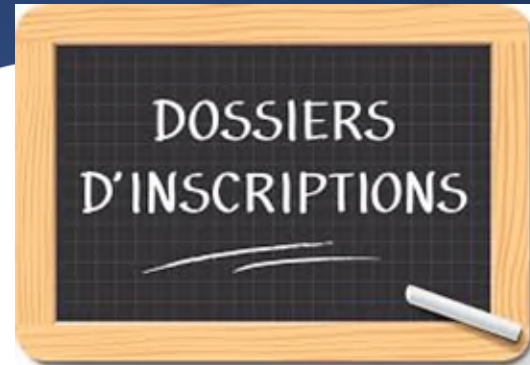

## EDUCATEURS

### FORMATIONS PROFESSIONNELLES

- Dossiers de candidatures BEF – BMF
- Dossier de candidature CRAV
- Dossier d'équivalence BEF
- Dossier de recevabilité VAE
- Documents utiles

## EDUCATEURS

### FORMATIONS BÉNÉVOLES

Inscription et paiement :

- par le club
- par le licencié

Documents utiles

## ARBITRAGE

### FORMATIONS INITIALES D'ARBITRE

- Inscriptions aux formations FIA
- Documents utiles

## DIRIGEANTS

### PARCOURS FÉDÉRALE DE FORMATION DES DIRIGEANTS

- Préinscription :
  - par le club
  - par le candidat licencié
- Documents utiles